



COVALIMA EM NÚMEROS

ESTATÍSTICA MUNICÍPIO DE COVALIMA

2023



INSTITUTO NACIONAL DE ESTATÍSTICA
TIMOR-LESTE, LP.



Ministerio das Finanças

Título

Covalima Em Números 2023

Editor
Fernando Pereira
Silvino Lopes, L.Ec., M.Gest
Helder Henriques Mendes
Mateus Pinheiro
Joao Det Amaral

Chêfe Departamento
Serviço de Estatística Município de Covalima
Fernando Pereira

Directora
Direcção de Estatística Regionais e Municipais
Maria do Carmo Moreira

Presidente
Instituto Nacional de Estatística, I.P.
Elias dos Santos Ferreira, L.Ec., MM

Design e Composição
Instituto Nacional de Estatística, I.P.

Copyright © Government of Timór-Leste, 2025



INSTITUTO NACIONAL DE ESTATÍSTICA
TIMOR-LESTE, I.P.

Edifício Estatística Município de Covalima



<https://inetl-ip.gov.tl>

**Instituto Nacional de Estatística, I.P.
Direcção de Estatística Regionais e Municipais
Serviço de Estatística Municipal de Covalima
Rua: Debos, Covalima
Timór-Leste
Telefone: +(670) 77347500**

Índice

Prefácio	iv
TERRITÓRIO	
Geografia	2
Estrutura Administrativa	3
Distância	10
DEMOGRAFIA E SOCIEDADE	
População	13
Migração	25
Educação	30
Saúde	49
Protecção Social	62
Administração Público	68
Justiça	71
Obras Públicas	80
Participação Política	81
ECONOMIA	
Agricultura	90
Horticultura	97
Pecuária	99
Pescas	100
Floresta	102
Energia	105
Água Potável	110
Transportes	111
Hotelaria	113

Prefácio

A Instituto Nacional de Estatística Timór-Leste (INE-TL) tem o prazer de apresentar pelo 11º edição consecutivo a publicação “Covalima em Números”, este ano com informação estatística anual Janeiro até Dezembro de 2023.

A estrutura desta edição é igual à do ano passado, estando a informação dividida em três capítulos: território, demografia e sociedade, e economia. A presente edição contém, no entanto, mais informação estatística, o que reflecte o desenvolvimento gradual da actividade estatística no nosso país, quer em termos de novos inquéritos realizados, quer no que respeita ao melhor aproveitamento dos dados Administrativos na posse da administração pública.

O Censo 2010 e Censo 2015 e 2022 fornecerá uma série de indicadores demográficos, sociais e também económicos do maior importância para o conhecimento da realidade nacional. Os dados resultantes do Censo ajudarão as autoridades nacionais a melhor avaliar o impacto das políticas de desenvolvimento nacional em curso, a identificar novas necessidades e a planear intervenções futuras. Reforçamos os laços e a coordenação estatística com outros linhas Ministérios, que conosco colaboram regularmente, permitindo a realização desta publicação.

Esperamos que os dados agora apresentados se revelem úteis aos nossos utilizadores. Continuaremos empenhados em melhorar a informação estatística que produzimos e divulgamos. Todos os comentários e sugestões serão para nós bem-vindos.

Agradecemos a todos os que conosco colaboram, entidades públicas, privadas e famílias, respondendo aos nossos pedidos de informação. Só com a colaboração de todos, respondendo prontamente e com veracidade à (INE-TL), nos é possível produzir estatísticas oficiais de qualidade, relevantes e oportunas, necessárias ao conhecimento e progresso do nosso país.

Covalima, Setembro de 2025



Fernando Pereira

Chefe Departamento Serviço de Estatística Município de Covalima

TERRITÓRIO

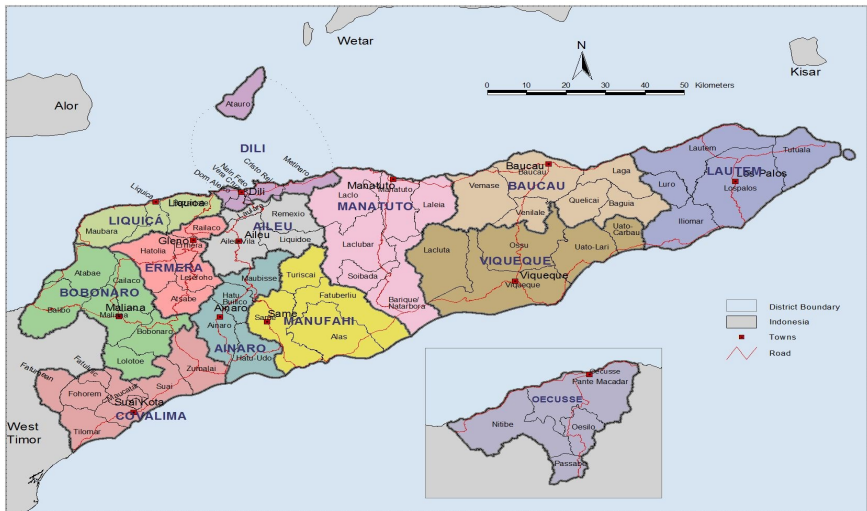
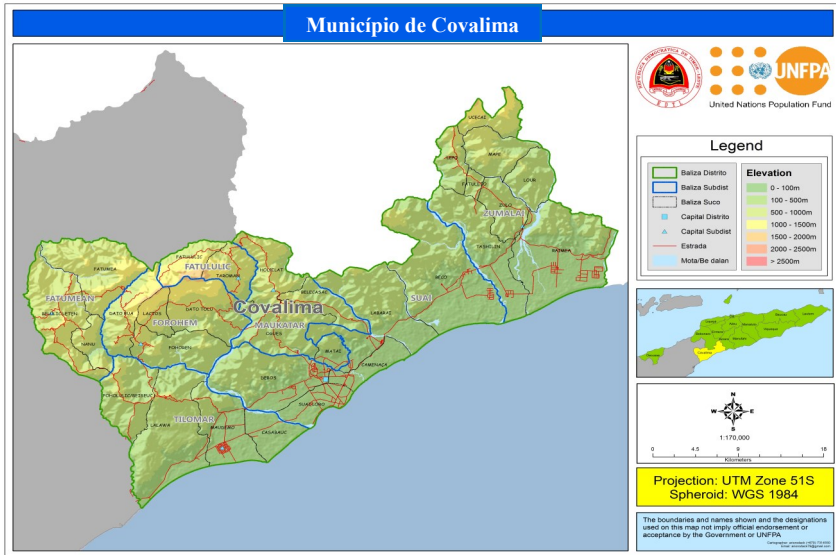

Fonte: Instituto Nacional de Estatística, I.P.
“Direcção Nacional do Cartografia”

1.1. GÉOGRAFIA

1.1.1. Geograficamente Município de Covalima

Astronomico Município de Covalima:

9°5° – 9° 30° LS

125°40° – 125° BT

Astronomico Município de Covalima e Fronteira entre:

Parte Norte : Município de Bobonaro e Kabupaten Belu/NTT, Indonesia

Parte Sul : Mar de Timor

Parte Leste : Município de Ainaro

Parte Oeste : Kabupaten Malaka/NTT, Indonesia

	Unidade	Factos
População 2023	Nº	76,086
Densidade Populacional 2023	Hab / Km ²	63
Total Uma Kain Censo (2022)	Nº	15,678
Household Size Censo (2022)	Nº	4.7
Área	Km ²	1,206.7
Perimetro	km	x
Perímetro da Linha Costa	km	9° 5° - 9° 30°
Comprimento Máximo:Norte-Sul	km	8° 17
Comprimento Máximo:Este-Oeste	km	123° 25
Altitude Máxima	m	125° 40° - 125°
Montanha Mais Alto: Taroman	m	1,765
Ribeira Mais Longa: Tafara	m	x

Fontes : - Instituto Nacional de Estatística, I.P.
- *Timor-Timur dalam angka tahun 1996*
- *Censo População no Uma Kain 2022*

Nota: (x) *Dadus Seidauk iha*

1.2. ESTRUTURA ADMINISTRATIVA

1.2.1. Área Administrativa por Posto Administrativos em Município de Covalima

Diploma Ministerial No:199/GM/MAEOT/IX/09 de 15 de Setembro de 2009 e Diploma Ministerial No: 16/2017 de 31 de Março Kriação Sucos Foun.
Lei N.º 19/2023 de 15 de Dezembro Quarta alteração à Lei N.º 11/2009,

Posto Administrativos	Sucos	Aldeias
Fatululic	2	8
Fatumea	3	12
Fohorem	4	15
Maucatar	4	22
Suai	5	34
Tilomar	4	23
Zumalai	8	34
Total	30	148

Fonte: *Ministério da Administração Estatal*

1.2.2. Area administrativa por Posto Administrativa

Posto Administrativos	Area Square Km ²	Percentagem (%)
Fatululic	46.8	3.9
Fatumea	128.1	10.6
Fohorem	132.1	10.9
Maucatar	156.1	12.9
Suai	258.9	21.5
Tilomar	197.9	16.4
Zumalai	286.8	23.8
Total	1,206.7	100

Fonte: *Ministério da Administração Estatal*

1.2.3. Covalima Fahe Por Posto Administrativos, Sucos, e Aldeias

Posto	Suco	Area Square Km ²	Aldeias
FATULULIC	1. Fatululic	19.6	1. Aitoun 2. Beco 3. Beidaci
	2. Taroman	27.2	1. Fatuloro 2. Holba 3. Lia Nain 4. Macous 5. Taroman
FATUMEA	1. Belulic Leten	31.9	1. Baleo Quic 2. Belulic Craic 3. Clau Halec 4. Mane Quic
	2. Fatumea	58.2	1. Fatumea 2. Lebo 3. Mota Ulun 4. Rai Oan
	3. Nanu	38.0	1. Halic Nai 2. Macocon 3. Nanu 4. Tradu Cama
FOHOREM	1. Dato Rua	31.3	1. Aitos 2. Fatulidun 3. Hali-Laran
	2. Dato Tolu	46.7	1. Fatuc Cabuar Craic 2. Fatuc Cabuar Leten 3. Natardic

Continua...

Continuação 1.2.3.

Posto	Suco	Area Square Km ²	Aldeia
FOHOREM	3. Fohorem	36.4	1. Fatuc Bitic Laran 2. Fatuc Laran 3. Lo'o Hali 4. Loroquida 5. Sadahur
	4. Lactos	17.7	1. Au-Lulic 2. Cacaut 3. Calobor 4. Fatuc Laran
MAUCATAR	1. Belecasac	47.9	1. Busadiao 2. Dais 3. Du'ut 4. Gazolo 5. Ila 6. Loloba 7. Lolowa
	2. Holpilat	54.7	1. Fatuc Oan 2. Hatu 3. Lela 4. Leogore 5. Manulor 6. Nainare
	3. Matai	13.6	1. Lohorai 2. Maior/Cunain 3. Matai 4. Quiar
	4. Ogues	39.9	1. Baulela 2. Foho Rua 3. Ogues 4. Orun 5. Soga

Continua...

Continuação 1.2.3.

Posto Administrativos	Suco	Area Square Km ²	Aldeia
SUAI	1. Beco	111.9	1. Aidantuic
			2. Beco
			3. Bibiatan
			4. Haemanu
			5. Halic
			6. Holbolu
			7. Leowalu
			8. Maucola
			9. Teda
		10. Tobur	
		11. Zuwac	
	2. Camenaça	12.5	1. Ailoc Laran
			2. Fatuisin
			3. Manequin
			4. Sanfuc
	3. Debos	42.7	1. Ahinarai
			2. Asumaten
			3. Asurai
			4. Busacucun
			5. Laconac Babu
			6. Laconac Besic
			7. Lo'oque
			8. Lontale
			9. Tabacolot

Continua...

Continuação 1.2.3.

Posto	Suco	Area Square Km ²	Aldeia
SUAI	4. Labarai	68.9	1. Bonuc 2. Holba 3. Meop 4. Mucbelis 5. Roec
	5. Suai Loro	22.9	1. Acar Laran 2. Lo'o 3. Mane Iacun 4. Sucabe Laran 5. Suco Loro
TILOMAR	1. Beiseuc	77.6	1. Baer 2. Fatuc Metan 3. Foholulic 4. Maubesi 5. Niquir 6. Wala 7. Wetaba
	2. Casabauc	31.4	1. Cawa Uman 2. Coloama 3. Tabolo
	3. Lalawa	60.1	1. Ai Oan 2. Bitis 3. Halemea 4. Kota Foun 5. Salele Bot 6. Tulaeduc

Continua..

Continuação 1.2.3.

Posto	Suco	Area Square Km ²	Aldeia
TILOMAR	4. Maudemo	28.7	1. Ai-Taman 2. Besac Oan 3. Caicoli 4. Coitau 5. Fau-Laran 6. Onu-Laran 7. Sadahur
ZUMALAI	1. Fatuleto	32.8	1. Biata 2. Colu 3. Fatuleto Canua 4. Nalaop 5. Zobete
	2. Lepo	20.4	1. Aisal Leuc 2. Baulolo 3. Biatuma 4. Horba 5. Lepo Canua
	3. Lour	43.3	1. Lae Gatal 2. Pelet 3. Ritiluli 4. Salasa 5. Somo Kanua 6. Tilis 7. Uluc Lolo
	4. Mape	29.5	1. Daro 2. Mape Canua 3. Polo

Continua..

Continuação 1.2.3.

Posto	Suco	Area Square Km ²	Aldeia
ZUMALAI	5. Raimea	67.3	1. Beilaco 2. Loro 3. Uma Claran 4. Webaba
	6. Tashilin	30.8	1. Basana 2. Baura Icun 3. Culu Oan 4. Galitaz
	7. Ucecai	15.0	1. Leudula 2. Reaçu
	8. Zulo	47.7	1. Lale 2. Leogol 3. Obuc Mil 4. Zulo Tas

Fonte: *Ministério da Administração Estatal*

1.3. DISTÂNCIA

1.3.1. Distância entre a Cidade Posto Administrativos

Fatululic						
79	Fatumea					
64	78	Fohorem				
15	64	49	Maucatar			
31	48	33	16	Suai		
48	31	25	33	17	Tilomar	
61	78	63	46	30	47	Zumalai

Fonte : Serviço Estatística Município de Covalima

DEMOGRAFIA E SOCIEDADE



Photo: Helder HM



2.1. POPULAÇÃO

2.1.1. População Município de Covalima, por Idade (0 - 80+) e Sexo, 2023

Idade	Total	Sexo	
		Mane	Feto
COVALIMA	76,086	38,648	37,438
0	1,937	987	950
1	1,941	1,012	929
2	1,815	914	901
3	1,774	886	888
4	1,772	885	887
5	1,788	897	891
6	1,810	916	894
7	1,821	923	898
8	1,816	924	892
9	1,792	913	879
10	1,760	896	864
11	1,725	880	845
12	1,685	863	822
13	1,659	853	806
14	1,651	851	800
15	1,653	852	801
16	1,662	857	805
17	1,660	855	805
18	1,628	841	787
19	1,562	811	751
20	1,468	767	701
21	1,361	718	643
22	1,261	672	589
23	1,199	641	558
24	1,189	633	556
25	1,215	639	576
26	1,259	654	605
27	1,287	660	627

Continua...

Continuação 2.1.1.

Idade	Total	Sexo	
		Mane	Feto
28	1,288	656	632
29	1,235	627	608
30	1,148	585	563
31	1,050	536	514
32	965	495	470
33	909	465	444
34	888	453	435
35	896	453	443
36	910	456	454
37	914	454	460
38	901	446	455
39	865	428	437
40	816	404	412
41	765	379	386
42	722	360	362
43	680	339	341
44	647	324	323
45	620	311	309
46	595	300	295
47	570	289	281
48	557	283	274
49	563	284	279
50	575	289	286
51	595	297	298
52	612	302	310
53	617	306	311
54	604	302	302
55	581	296	285
56	556	290	266

Continua...

Continuação 2.1.1.

Idade	Total	Sexo	
		Mane	Feto
57	530	284	246
58	498	272	226
59	462	254	208
60	418	228	190
61	376	204	172
62	337	180	157
63	305	161	144
64	278	146	132
65	258	134	124
66	240	124	116
67	220	113	107
68	217	107	110
69	232	109	123
70	252	113	139
71	270	117	153
72	283	121	162
73	292	123	169
74	298	125	173
75	304	128	176
76	309	129	180
77	309	135	174
78	319	140	179
79	320	149	171
80+	965	443	522

Fonte: Instituto Nacional de Estatística, I.P.
- Projecção População 2023 de Censo População no Uma kain 2022

2.1.2. População Município de Covalima, por Grupo de Idade e Sexo, Censo 2010, Censo 2015 e Censo 2022

Grupo de Idade	Censo 2010			Censo 2015			Censo 2022		
	Mane	Feto	Total	Mane	Feto	Total	Mane	Feto	Total
Under 1	752	681	1,433	876	791	1,667	819	731	1,550
1-4	3,239	3,061	6,300	3,088	3,017	6,105	3,784	3,631	7,415
5-9	4,597	4,315	8,912	4,091	3,945	8,036	4,485	4,371	8,856
10-14	4,328	3,958	8,286	4,826	4,423	9,249	3,936	3,731	7,667
15 - 19	3,314	3,226	6,540	4,041	3,686	7,727	4,382	4,085	8,467
20 - 24	1,957	2,199	4,156	2,485	2,519	5,004	3,405	2,985	6,390
25 - 29	1,835	2,133	3,968	2,073	2,302	4,375	3,081	2,974	6,055
30 - 34	1,301	1,448	2,749	1,970	2,081	4,051	2,341	2,274	4,615
35 - 39	1,675	1,619	3,294	1,224	1,375	2,599	2,265	2,267	4,532
40 - 44	1,421	1,397	2,818	1,642	1,621	3,263	1,498	1,546	3,044
45 - 49	1,191	1,105	2,296	1,553	1,369	2,922	1,588	1,512	3,100
50 - 54	911	764	1,675	1,092	1,013	2,105	1,545	1,521	3,066
55 - 59	586	499	1,085	799	641	1,440	1,177	1,020	2,197
60 - 64	1,219	1,425	2,644	757	896	1,653	866	783	1,649
65 - 69	821	752	1,573	1,129	1,335	2,464	555	555	1,110
70 - 74	387	359	746	700	667	1,367	776	1,083	1,859
75 - 79	204	245	449	332	289	621	708	804	1,512
80 - 84	117	153	270	136	188	324	260	310	570
85 +	127	134	261	154	175	329	133	146	279
Total	29,982	29,473	59,455	32,968	32,333	65,301	37,604	36,329	73,933

Fonte: Instituto Nacional de Estatística, I.P.

- *Censo População no Uma kain 2010, 2015 e 2022*

2.1.3. Trend Pirâmide População Censo 2004, Censo 2010, 2015 e Censo 2022 em Município de Covalima, por Grupo de Idade e Sexo

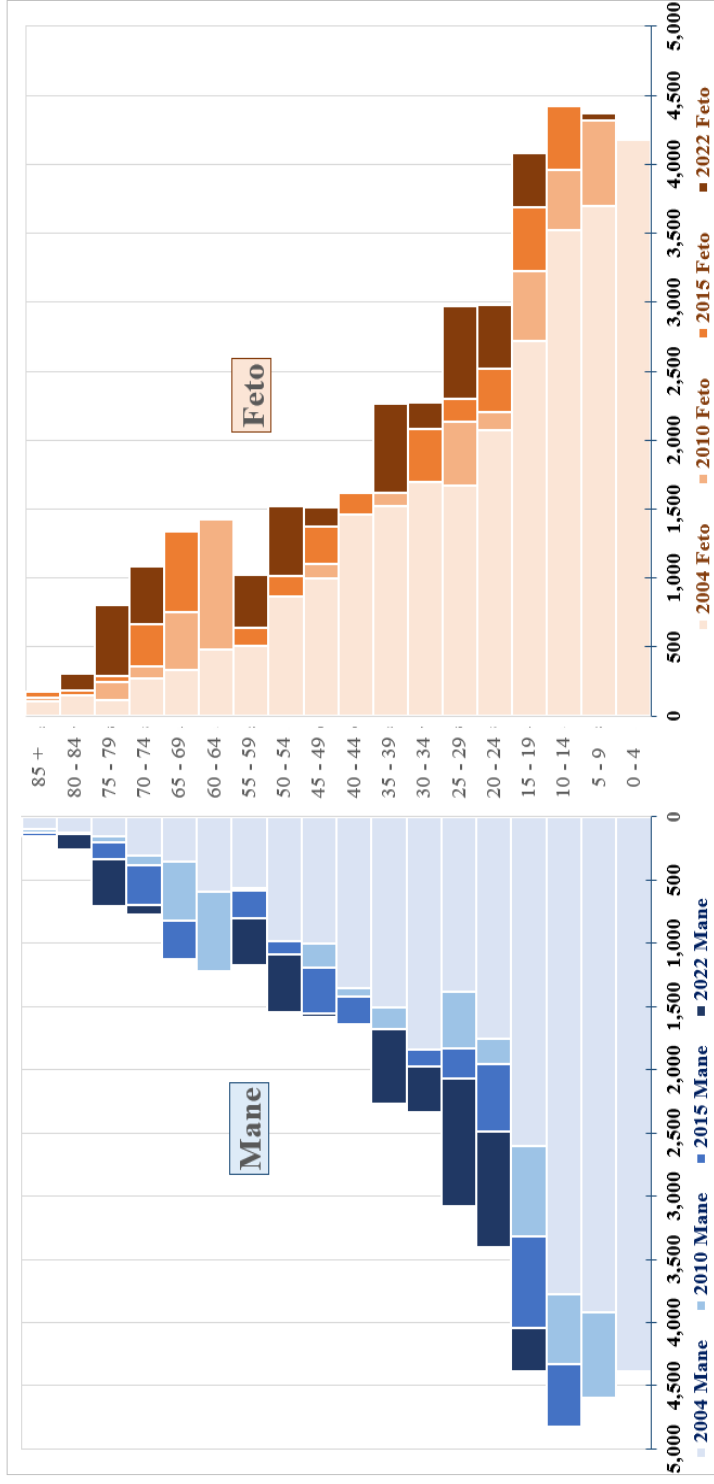

Fonte: Instituto Nacional de Estatística, I.P.
- Censo População no Uma kain 2004, 2010, 2015 e 2022

2.1.4. Trend Pirâmide População tinan 10, Comparação Censo 2010 e Censo 2022 iha Município de Covalima, por Grupo de Idade e Sexo

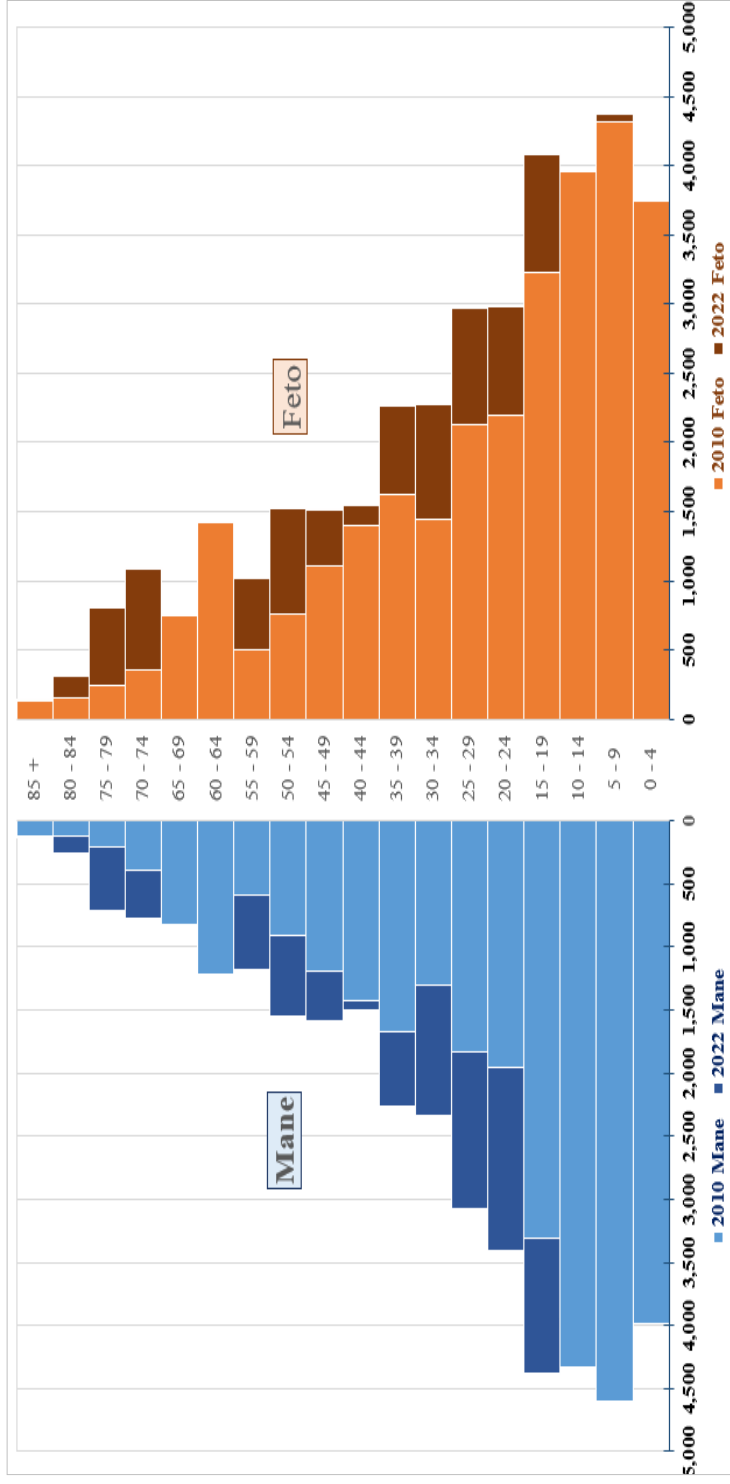

Fonte: Instituto Nacional de Estatística, I.P.
- Censo População no Uma kain 2010 e 2022

2.1.5. População Município de Covalima, por Grupo de Idade e Sexo, 2023

Grupo de Idade	Total	Sexo	
		Mane	Feto
0 - 4	9,239	4,684	4,555
5 - 9	9,027	4,573	4,454
10 - 14	8,480	4,343	4,137
15 - 19	8,165	4,216	3,949
20 - 24	6,478	3,431	3,047
25 - 29	6,284	3,236	3,048
30 - 34	4,960	2,534	2,426
35 - 39	4,486	2,237	2,249
40 - 44	3,630	1,806	1,824
45 - 49	2,905	1,467	1,438
50 - 54	3,003	1,496	1,507
55 - 59	2,627	1,396	1,231
60 - 64	1,714	919	795
65 - 69	1,167	587	580
70 - 74	1,395	599	796
75 - 79	1,561	681	880
80 +	965	443	522
Total	76,086	38,648	37,438

Fonte: Instituto Nacional de Estatística, I.P.

- *Projeção População 2023 de Censo População no Uma kain 2022*

2.1.6. Pirâmide População Município de Covalima, por Grupo de Idade e Sexo, 2023

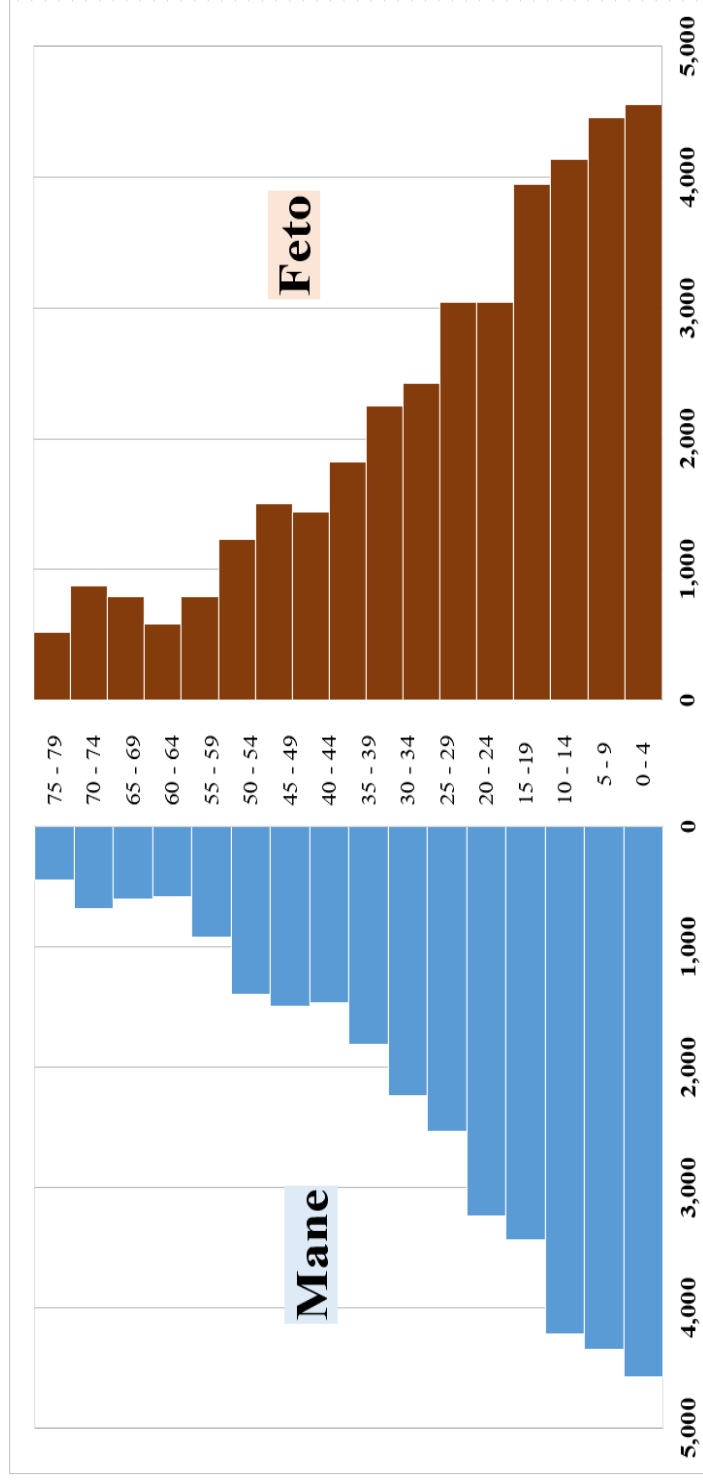

Fonte: Instituto Nacional de Estatística, I.P.
- *Projeção População 2023 de Censo População no Uma kain 2022*

2.1.7. Gráfico: População Município de Covalima de Acordo com a Tempo Referência Vários

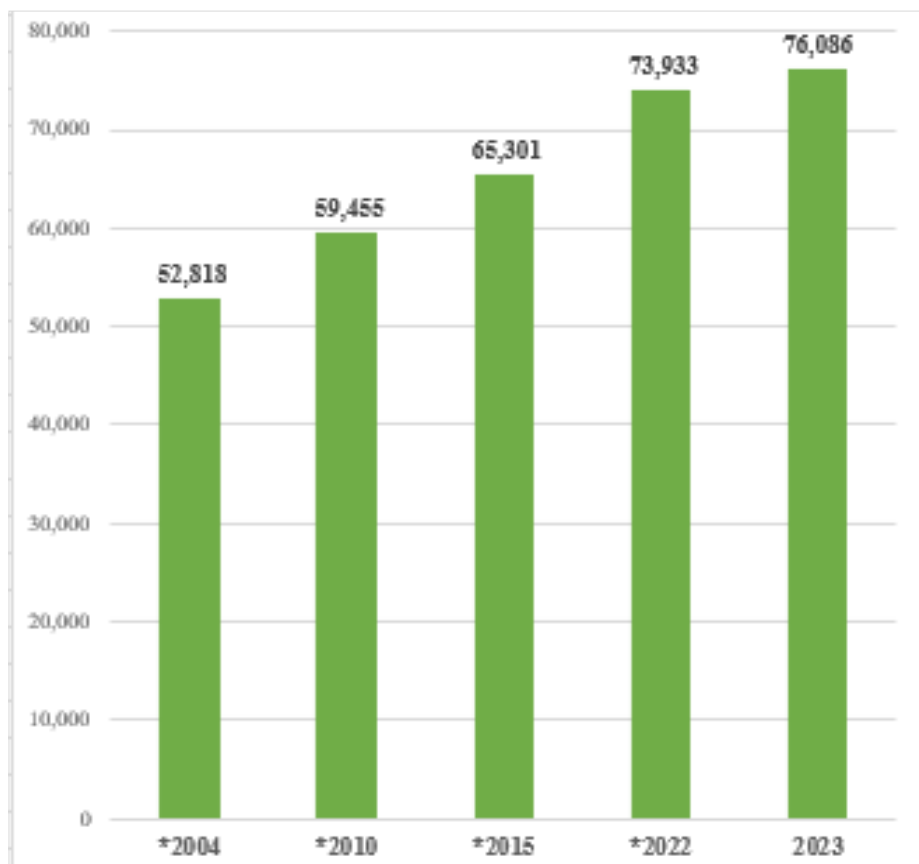

Fontes: Instituto Nacional de Estatística, I.P.

- *Censo População no Uma Kain 2004, 2010, 2015 e 2022

- Projecção População 2023 de Censo População no Uma Kain 2022

2.1.8. Gráfico: População Município de Covalima, por Língua Materna

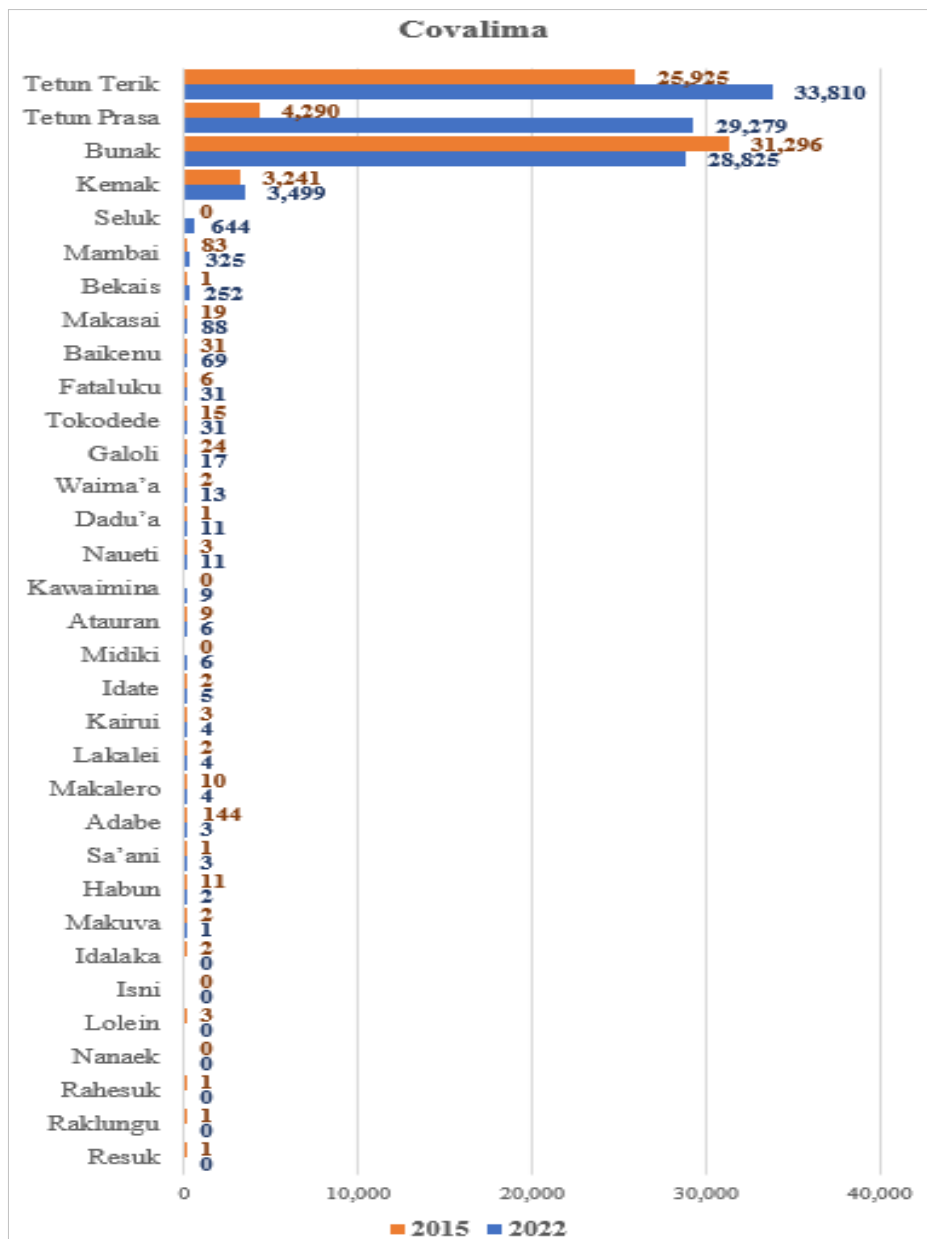

Fonte: Instituto Nacional de Estatística, I.P.
 - Censo População no Uma Kain 2015 e 2022

2.1.9. Outros Indicadores Demográficos

Município de Covalima	2023	*2022	2021	2020	2019	2018	2017	2016
Taxa de crescimento da população (Porcentagem)	1.8	1.8	1.0	1.0	1.0	1.0	1.0	1.1
Média da idade	21.9	21.9	20.3	20.0	19.7	19.4	19.0	19.0
Relação de masculinidade	104	104	103.1	103.2	103.3	103.4	103.0	103.0
Taxa bruta de natalidade	25.9	25.9	26.2	26.6	27.2	27.8	28.4	29.0
Taxa bruta de mortalidade	10.6	10.6	10.7	10.8	10.9	11.0	11.1	11.3
Taxa de mortalidade infantil	71.5	71.5	70.6	72.5	73.8	74.8	75.8	76.5
Total Taxa dependência	71.5	71.5	74.4	75.8	77.7	79.9	82.3	84.6
Taxa de dependência envelhecimento	20.9	20.9	19.1	18.9	18.6	18.2	17.8	17.3
Taxa de dependência das crianças	59.1	59.1	62.5	63.8	65.5	67.6	69.9	72.2

Fonte: Instituto Nacional de Estatística, I.P.

- *Projeção População 2016, 2017, 2018, 2019, 2020, 2021 de Censo População no Umakain 2015*

- **Censo População no Umakain 2022*

- *Projeção População 2023 de Censo População no Uma kain 2022*

2.2. Migração

2.2.1. Entrada de Estrangeiros em Timór-Leste Atraves Posto Salele por Classificação Tipo de Vistos, 2023

Tipos de Vistos	Mês												Total
	Jan	Fev	Mar	Abr	Mai	Jun	Jul	Agu	Sep	Out	Nov	Des	
Class I/Turista	0	0	3	6	1	0	0	4	2	2	2	3	23
Class II/Transito	0	0	0	0	0	0	0	0	0	0	0	0	0
Class III/Educaoun	0	0	0	0	0	0	0	0	0	0	0	0	0
Class IV Trabalho	0	0	0	0	0	0	0	0	0	0	0	0	0
Visto de Fixasaun Permanencia	0	0	0	0	0	0	0	0	1	0	0	0	1
Visto de Trabalho	5	4	6	4	5	1	1	3	6	5	4	2	46
Autorizasaun Residencia (AR)	31	25	16	15	22	13	14	11	18	18	6	21	210
UN Staff	0	0	0	0	0	0	0	0	0	0	0	0	0
Oficial	0	0	0	0	0	0	4	0	0	0	1	0	5
Visto Estada Temporaria	0	0	1	6	0	2	0	0	0	0	0	0	9
Speسال Stay	0	0	0	0	0	1	0	0	0	0	0	0	1
Portugal	0	2	2	0	0	0	0	0	0	1	0	0	5
Cidadaun Timor Leste	286	337	580	437	446	531	662	663	654	656	718	755	6,725
Outros(UE e Outras Situacoes)	628	664	606	693	522	753	724	982	1,079	1,140	875	1,124	9790
Tot a l	950	1,032	1,214	1,161	996	1,301	1,405	1,663	1,760	1,822	1606	1,905	16,815

Fonte: Departamento de Imigração da PNTL Covalima

2.2.2. Número Chegada de Estrangeiros por Nacionalidade em Timór-Leste Atraves ao Posto Fronteira Salete, 2023

Países	Mês/Month												Total
	Jan	Fev	Mar	Abril	Mai	Jun	Jul	Aug	Set	Out	Nov	Dez	
Timorense	286	337	580	437	446	531	662	663	654	656	718	755	6,725
Indonésia	664	693	629	716	545	770	741	994	1,094	1,162	879	1,141	10,028
Austrália	0	0	2	4	1	0	0	0	0	0	0	2	9
Hungaria	0	0	1	0	0	0	0	0	0	0	0	0	1
Malaysia	0	0	1	0	0	0	0	2	0	0	0	0	3
Russia	0	0	0	1	0	0	0	0	0	0	0	0	1
America	0	0	0	1	0	0	0	0	0	0	0	0	1
Filipina	0	0	0	1	0	0	0	0	1	0	0	1	3
Portugal	0	2	1	1	3	0	1	0	6	2	6	4	26
Spanyol	0	0	0	0	1	0	0	0	0	0	1	0	2
Franca	0	0	0	0	0	0	0	1	1	0	0	0	2

Continua...

Continuação 2.2.2.

Países	Mês/Month												Total
	Jan	Fev	Mar	Abril	Mai	Jun	Jul	Aug	Set	Out	Nov	Dez	
Chili	0	0	0	0	0	0	0	1	0	0	0	0	1
Swis	0	0	0	0	0	0	0	1	0	0	0	0	1
China	0	0	0	0	0	0	0	1	1	1	1	1	5
Cambodia	0	0	0	0	0	0	0	0	2	0	0	0	2
Ireland	0	0	0	0	0	0	0	0	0	1	0	0	1
British	0	0	0	0	0	0	0	0	0	0	1	0	1
Estonia	0	0	0	0	0	0	0	0	0	0	0	1	1
Vietnam	0	0	0	0	0	0	1	0	1	0	0	0	2
Total	950	1,032	1,214	1,161	996	1,301	1,405	1,663	1,760	1,822	1,606	1,905	16,815

Fonte: Departamento de Imigração da PNTL Covalima

2.2.3. Número Saída de estrangeiros em Timór-Leste Atraves ao Posto Fronteira Salele, por país de Origem, 2023

Países	Mês/Month												Total
	Jan	Fev	Mar	Abril	Maio	Jun	Jul	Aug	Set	Out	Nov	Dez	
Timorense	239	404	567	435	456	568	598	707	676	672	643	866	6,831
Indonésia	961	676	623	709	600	643	818	969	1,049	1,126	1,062	1,020	10,256
Portugal	6	2	0	3	0	0	2	1	4	4	2	1	25
Australia	0	0	2	4	2	0	0	0	0	0	0	1	9
Malaysia	0	0	1	0	1	0	0	0	0	0	0	0	2
Hongaria	0	0	1	0	0	0	0	1	0	0	0	0	2
Swis	0	0	2	0	0	0	0	0	0	0	0	0	2
Filipina	0	0	0	2	0	0	0	0	0	1	0	0	3
Russia	0	0	0	1	0	0	0	0	0	0	0	0	1

Continua...

Continuação 2.2.3.

Países	Mês/Month												Total	
	Jan	Fev	Mar	Abril	Maio	Jun	Jul	Aug	Set	Out	Nov	Dez		
America	0	0	0	1	0	0	0	0	0	0	0	0	0	1
Vietnam	0	0	0	1	0	1	0	0	1	0	0	0	0	3
Spanyol	0	0	0	0	1	0	0	0	0	0	1	0	0	2
China	0	0	0	0	0	0	0	1	1	1	1	1	1	5
German	0	0	0	0	0	0	0	2	0	0	0	0	0	2
Cambodia	0	0	0	0	0	0	0	0	2	0	0	0	0	2
Estonia	0	0	0	0	0	0	0	0	0	0	0	1	0	1
Franca	0	0	0	0	0	0	0	0	1	0	0	0	0	1
Total	1,206	1,082	1,196	1,156	1,060	1,212	1,418	1,681	1,734	1,804	1,709	1,890	17,148	

Fonte: Departamento de Imigração da PNTL Covalima

2.2.4. Chegada e Saída de Estrangeiros por Sexo e por Mês em Timór-Leste Através da Posto Salele, 2023

Mês	Chegada			Saída			Total		
	Mane	Feto	Total	Mane	Feto	Total	Mane	Feto	Total
Janeiro	585	365	950	703	503	1,206	1,288	868	2,156
Fevereiro	669	363	1,032	676	406	1,082	1,345	769	2,114
Março	764	450	1,214	738	458	1,196	1,502	908	2,410
Abril	708	453	1,161	714	442	1,156	1,422	895	2,317
Maior	609	387	996	665	395	1,060	1,274	782	2,056
Junho	781	520	1,301	754	458	1,212	1,535	978	2,513
Julho	815	590	1,405	816	602	1,418	1,631	1,192	2,823
Agosto	993	670	1,663	998	683	1,681	1,991	1,353	3,344
Setembro	984	776	1,760	978	756	1,734	1,962	1,532	3,494
Outubro	1,097	725	1,822	1,085	719	1,804	2,182	1,444	3,626
Novembro	965	641	1,606	988	721	1,709	1,953	1,362	3,315
Dezembro	1,085	820	1,905	1,157	733	1,890	2,242	1,553	3,795
Total	10,055	6,760	16,815	10,272	6,876	17,148	20,327	13,636	33,963

Fonte: Serviço de Imigração Posto Salele

2.3. EDUCAÇÃO

2.3.1. Ensino Pre-Escolar

2.3.1.1. Número Alunos Escola Público + Privado por Posto Administrativos, em Município de Covalima, 2023

Posto Administrativos	Alunos Ensino Pre-Escolar								
	Público			Privado			Público + Privado		
	Mane	Feto	Total	Mane	Feto	Total	Mane	Feto	Total
Fatululic	0	0	0	7	19	26	7	19	26
Fatumea	42	52	94	0	0	0	42	52	94
Fohorem	0	0	0	40	33	73	40	33	73
Maucatar	23	31	54	56	67	123	79	98	177
Suai	139	141	280	110	144	254	249	285	534
Tilomar	54	54	108	65	67	132	119	121	240
Zumalai	98	105	203	15	26	41	113	131	244
Total	356	383	739	293	356	649	649	739	1,388

Fonte: EMIS Ministério da Educação

2.3.1.2. Número Alunos Escola Público + Privado por Ano, em Município de Covalima, 2017 até 2023

Ano	Alunos								
	Público			Privado			Público + Privado		
	Mane	Feto	Total	Mane	Feto	Total	Mane	Feto	Total
2023	356	383	739	293	356	649	649	739	1,388
2022	x	x	x	x	x	x	x	x	x
2021	252	299	551	356	438	794	608	737	1,345
2020	269	313	582	349	429	778	618	742	4,080
2019	272	319	591	291	316	607	563	635	1,198
*2018	244	271	515	231	257	488	475	528	1,003
*2017	234	303	537	256	261	517	490	564	1,054

Fonte: EMIS Ministério da Educação
-*<http://www.moe.gov.tl>

2.3.1.3. Número Professores Escola Público + Privado, em Município de Covalima, 2023

Posto Administrativos	Professores Ensino Pre-Escolar								
	Público			Privado			Público + Privado		
	Mane	Feto	Total	Mane	Feto	Total	Mane	Feto	Total
Fatululic	0	0	0	0	0	0	0	0	0
Fatumea	0	2	2	0	0	0	0	2	2
Fohorem	0	0	0	0	5	5	0	5	5
Maucatar	0	3	3	1	5	6	1	8	9
Suai	1	15	16	3	10	13	4	25	29
Tilomar	0	1	1	2	5	7	2	6	8
Zumalai	0	0	0	0	0	0	0	0	0
Total	1	21	22	6	25	31	7	46	53

Fonte: EMIS Ministério da Educação

2.3.1.4. Número Professores Escola Público + Privado por Ano, em Município de Covalima, 2017 até 2023

Ano	Professores Ensino Pre-Escolar								
	Público			Privado			Público + Privado		
	Mane	Feto	Total	Mane	Feto	Total	Mane	Feto	Total
2023	1	21	22	6	25	31	7	46	53
2022	x	x	x	x	x	x	x	x	x
2021	0	18	18	6	26	32	6	44	50
2020	2	15	17	6	28	34	8	43	51
2019	3	13	16	5	21	26	8	34	42
*2018	2	14	16	5	21	26	7	35	42
*2017	2	15	17	5	18	23	7	33	40

Fonte: EMIS Ministério da Educação
 -*<http://www.moe.gov.tl>

2.3.1.5. Número Escola Público + Privado por Posto Administrativos, em Município de Covalima, 2023

Posto Administrativos	Escolas Ensino Pre-Escolar		
	Público	Privado	Público + Privado
Fatululic	0	1	1
Fatumea	3	0	3
Fohorem	0	3	3
Maucatar	2	3	5
Suai	6	8	14
Tilomar	3	4	7
Zumalai	6	1	7
Total	20	20	40

Fonte: EMIS Ministério da Educação

2.3.1.6. Número Escola Público + Privado por Ano, em Município de Covalima, 2017 até 2023

Ano	Escolas Ensino Pre-Escolar		
	Público	Privado	Público + Privado
2023	20	20	40
2022	7	19	26
2021	7	19	26
2020	6	19	25
2019	8	17	25
*2018	8	16	24
*2017	8	16	24

Fonte: EMIS Ministério da Educação
 -*<http://www.moe.gov.tl>

2.3.1.7. Médio Alunos por Professores Escola Público + Privado, em Município de Covalima, 2017 até 2023

Ano	Médio Alunos por Professores Ensino Pre-Escolar		
	Público	Privado	Público + Privado
2023	34	21	26
2022	x	x	x
2021	31	25	27
2020	34	22	26
2019	37	23	29
*2018	32	19	24
*2017	32	22	26

Fonte: EMIS Ministério da Educação
 -*<http://www.moe.gov.tl>

2.3.2. Ensino Básico

2.3.2.1. Número Alunos Escola Público + Privado por Posto Administrativos, em Município de Covalima, 2023

Posto Administrativos	Alunos Ensino Básico								
	Público			Privado			Público + Privado		
	Mane	Feto	Total	Mane	Feto	Total	Mane	Feto	Total
Fatululic	315	324	639	0	0	0	315	324	639
Fatumea	439	472	911	0	0	0	439	472	911
Fohorem	370	399	769	74	74	148	444	473	917
Maucatar	1,140	1,247	2,387	104	76	180	1,244	1,323	2,567
Suai	2,519	2,837	5,356	334	380	714	2,853	3,217	6,070
Tilomar	865	838	1,703	155	186	341	1,020	1,024	2,044
Zumalai	1,474	1,460	2,934	233	210	443	1,707	1,670	3,377
Total	7,122	7,577	14,699	900	926	1,826	8,022	8,503	16,525

Fonte: EMIS Ministério da Educação

2.3.2.2. Número Alunos Escola Público + Privado por Ano, em Município de Covalima, 2017 até 2023

Ano	Alunos Ensino Básico								
	Público			Privado			Público + Privado		
	Mane	Feto	Total	Mane	Feto	Total	Mane	Feto	Total
2023	7,122	7,577	14,699	900	926	1,826	8,022	8,503	16,525
2022	x	x	14,855	x	x	1,647	x	x	16,502
2021	6,930	7,195	14,125	789	730	1,519	7,719	7,925	15,644
2020	7,041	7,099	14,140	758	758	1,516	7,799	7,857	46,968
2019	7,337	7,286	14,623	796	790	1,586	8,133	8,076	16,209
*2018	7,667	7,386	15,053	837	850	1,687	8,504	8,236	16,740
*2017	8,187	7,800	15,987	837	912	1,749	9,024	8,712	17,736

Fonte: EMIS Ministério da Educação
 -*<http://www.moe.gov.tl>

2.3.2.3. Número Professores Escola Público + Privado por Posto Administrativos, em Município de Covalima, 2023

Posto Administrativos	Professores Ensino Básico								
	Público			Privado			Público + Privado		
	Mane	Feto	Total	Mane	Feto	Total	Mane	Feto	Total
Fatululic	26	18	44	0	0	0	26	18	44
Fatumea	32	16	48	0	0	0	32	16	48
Fohorem	38	22	60	7	4	11	45	26	71
Maucatar	53	46	99	2	4	6	55	50	105
Suai	143	97	240	16	14	30	159	111	270
Tilomar	42	33	75	7	8	15	49	41	90
Zumalai	78	39	117	12	9	21	90	48	138
Total	412	271	683	44	39	83	456	310	766

Fonte: EMIS Ministério da Educação

2.3.2.4. Número Professores Escola Público + Privado por Ano, em Município de Covalima, 2017 até 2023

Ano	Professores Ensino Básico								
	Público			Privado			Público + Privado		
	Mane	Feto	Total	Mane	Feto	Total	Mane	Feto	Total
2023	412	271	683	44	39	83	456	310	766
2022	x	x	686	x	x	80	x	x	766
2021	447	285	732	48	42	90	495	327	822
2020	457	289	746	49	42	91	506	331	837
2019	448	281	729	52	40	92	500	321	821
2018	457	280	737	52	38	90	509	318	827
2017	459	276	735	51	40	91	510	316	826

Fonte: EMIS Ministério da Educação
-*<http://www.moe.gov.tl>

2.3.2.5. Número Escola Público + Privado por Posto Administrativos, em Município de Covalima, 2023

Posto Administrativos	Escolas Ensino Básico		
	Público	Privado	Público + Privado
Fatululic	6	0	6
Fatumea	9	0	9
Fohorem	9	1	10
Maucatar	11	1	12
Suai	23	5	28
Tilomar	9	2	11
Zumalai	18	2	20
Total	85	11	96

Fonte: EMIS Ministério da Educação, 2021

2.3.2.6. Número Escola Público + Privado por Ano, em Município de Covalima, 2017 até 2023

Ano	Escolas Ensino Básico		
	Public	Private	Público + Privado
2023	85	11	96
2022	83	11	94
2021	83	11	94
2020	83	11	94
2019	84	11	95
*2018	84	11	95
*2017	85	11	96

Fonte: EMIS Ministério da Educação
 -*<http://www.moe.gov.tl>

2.3.2.7. Médio Alunos por Professores Escola Público + Privado, em Município de Covalima, 2017 até 2023

Ano	Médio Alunos por Professores Ensino Básico		
	Público	Privado	Público + Privado
2023	22	22	22
2022	22	21	22
2021	19	17	19
2020	19	17	19
2019	20	17	20
*2018	20	19	20
*2017	22	19	21

Fonte: EMIS Ministério da Educação
 -*<http://www.moe.gov.tl>

2.3.3. Ensino Secundário Geral

2.3.3.1. Número Alunos Escola Público + Privado por Posto Administrativos, em Município de Covalima, 2023

Posto Administrativos	Alunos Ensino Secundário Geral								
	Público			Privado			Público + Privado		
	Mane	Feto	Total	Mane	Feto	Total	Mane	Feto	Total
Fatululic	0	0	0	0	0	0	0	0	0
Fatumea	0	0	0	0	0	0	0	0	0
Fohorem	48	77	125	0	0	0	48	77	125
Maucatar	0	0	0	0	0	0	0	0	0
Suai	1,332	1,525	2,857	102	312	414	1,434	1,837	3,271
Tilomar	0	0	0	0	0	0	0	0	0
Zumalai	210	194	404	0	0	0	210	194	404
Total	1,590	1,796	3,386	102	312	414	1,692	2,108	3,800

Fonte: EMIS Ministério da Educação

2.3.3.2. Número Alunos Escola Público + Privado por Ano, em Município de Covalima, 2017 até 2023

Ano	Alunos Ensino Secundário Geral								
	Público			Privado			Público + Privado		
	Mane	Feto	Total	Mane	Feto	Total	Mane	Feto	Total
2023	1,590	1,796	3,386	102	312	414	1,692	2,108	3,800
2022	x	x	3,007	x	x	353	x	x	3,360
2021	582	844	1,426	84	259	343	666	1,103	1,769
2020	826	1,177	2,003	110	315	425	936	1,492	2,428
2019	721	1,052	1,773	124	293	417	845	1,345	2,190
*2018	761	1,029	1,790	119	279	398	880	1,308	2,188
*2017	717	929	1,646	83	224	307	800	1,153	1,953

Fonte: EMIS Ministério da Educação

-*<http://www.moe.gov.tl>

2.3.3.3. Número Professores Escola Público + Privado por Posto Administrativos, em Município de Covalima, 2023

Posto Administrativos	Professores Ensino Secundário Geral								
	Público			Privado			Público + Privado		
	Mane	Feto	Total	Mane	Feto	Total	Mane	Feto	Total
Fatululic	0	0	0	0	0	0	0	0	0
Fatumea	0	0	0	0	0	0	0	0	0
Fohorem	10	2	12	0	0	0	10	2	12
Maucatar	0	0	0	0	0	0	0	0	0
Suai	33	20	53	6	5	11	39	25	64
Tilomar	0	0	0	0	0	0	0	0	0
Zumalai	11	7	18	0	0	0	11	7	18
Total	54	29	83	6	5	11	60	34	94

Fonte: EMIS Ministério da Educação

2.3.3.4. Número Professores Escola Público + Privado por Ano, em Município de Covalima, 2017 até 2023

Ano	Professores Ensino Secundário Geral								
	Público			Privado			Público + Privado		
	Mane	Feto	Total	Mane	Feto	Total	Mane	Feto	Total
2023	54	29	83	6	5	11	60	34	94
2022	x	x	83	x	x	11	x	x	94
2021	42	18	60	6	5	11	48	23	71
2020	42	18	60	6	6	12	48	24	72
2019	38	17	55	2	4	6	40	21	61
*2018	x	x	80	x	x	13	x	x	93
*2017	78	28	106	10	12	22	88	40	128

Fonte: EMIS Ministério da Educação
- *<http://www.moe.gov.tl>

2.3.3.5. Número Escola Público + Privado por Posto Administrativos, em Município de Covalima, 2023

Posto Administrativos	Escolas Ensino Secundário Geral		
	Público	Privado	Público + Privado
Fatululic	0	0	0
Fatumea	0	0	0
Fohorem	1	0	1
Maucatar	0	0	0
Suai	2	1	3
Tilomar	0	0	0
Zumalai	1	0	1
Total	4	1	5

Fonte: EMIS Ministério da Educação, 2021

2.3.3.6. Número Escola Público + Privado por Ano, em Município de Covalima, 2017 até 2023

Ano	Escolas Ensino Secundário Geral		
	Público	Privado	Público + Privado
2023	4	1	5
2022	2	1	3
2021	2	1	3
2020	2	1	3
2019	2	1	3
*2018	3	1	4
*2017	3	1	4

Fonte: EMIS Ministério da Educação
-*<http://www.moe.gov.tl>

2.3.3.7. Médio Alunos por Professores Escola Público + Privado, em Município de Covalima, 2017 até 2023

Ano	Médio Alunos por Professores Ensino Secundário Geral		
	Público	Privado	Público + Privado
2023	41	38	40
2022	36	32	36
2021	24	31	25
2020	33	35	35
2019	32	70	36
*2018	22	31	24
*2017	16	14	15

Fonte: EMIS Ministério da Educação
 -*<http://www.moe.gov.tl>

2.3.4. Ensino Secundário Técnico Vocacional

2.3.4.1. Número Alunos Escola Público + Privado por Posto Administrativos, em Município de Covalima, 2023

Posto Administrativos	Alunos Ensino Secundário Técnico Vocacional								
	Público			Privado			Público + Privado		
	Mane	Feto	Total	Mane	Feto	Total	Mane	Feto	Total
Fatululic	0	0	0	0	0	0	0	0	0
Fatumea	0	0	0	0	0	0	0	0	0
Fohorem	0	0	0	0	0	0	0	0	0
Maucatar	0	0	0	104	118	222	104	118	222
Suai	56	38	94	13	8	21	69	46	115
Tilomar	0	0	0	83	27	110	83	27	110
Zumalai	0	0	0	0	0	0	0	0	0
Total	56	38	94	200	153	353	256	191	447

Fonte: EMIS Ministério da Educação

2.3.4.2. Número Alunos Escola Público + Privado por Ano, em Município de Covalima, 2017 até 2023

Ano	Alunos Ensino Secundário Técnico Vocacional								
	Público			Privado			Público + Privado		
	Mane	Feto	Total	Mane	Feto	Total	Mane	Feto	Total
2023	56	38	94	200	153	353	256	191	447
2022	x	x	177	x	x	391	x	x	568
2021	277	309	586	262	146	408	539	455	994
2020	277	309	251	262	146	408	539	455	994
2019	442	422	864	151	102	253	593	524	1,117
*2018	418	362	780	142	127	269	560	489	1,049
*2017	288	253	541	221	191	412	509	444	953

Fonte: EMIS Ministério da Educação
- *<http://www.moe.gov.tl>

2.3.4.3. Número Professores Escola Público + Privado por Posto Administrativos, em Município de Covalima,

Posto Administrativos	Professores Ensino Secundário Técnico Vocacional								
	Público			Privado			Público + Privado		
	Mane	Feto	Total	Mane	Feto	Total	Mane	Feto	Total
Fatululic	0	0	0	0	0	0	0	0	0
Fatumea	0	0	0	0	0	0	0	0	0
Fohorem	0	0	0	0	0	0	0	0	0
Maucatar	0	0	0	0	0	0	0	0	0
Suai	22	11	33	0	0	0	22	11	33
Tilomar	0	0	0	0	0	0	0	0	0
Zumalai	0	0	0	0	0	0	0	0	0
Total	22	11	33	0	0	0	22	11	33

Fonte: EMIS Ministério da Educação

2.3.4.4. Número Professores Escola Público + Privado por Ano, em Município de Covalima, 2017 até 2023

Ano	Professores Ensino Secundário Técnico Vocacional								
	Público			Privado			Público + Privado		
	Mane	Feto	Total	Mane	Feto	Total	Mane	Feto	Total
2023	22	11	33	0	0	0	22	11	33
2022	x	x	34	x	x	0	x	x	34
2021	46	21	67	0	0	0	46	21	67
2020	47	22	69	0	0	0	47	22	69
2019	47	22	69	2	0	2	49	22	71
*2018	x	x	45	x	x	0	x	x	45
*2017	24	9	33	15	10	25	39	19	58

Fonte: EMIS Ministério da Educação
- *<http://www.moe.gov.tl>

2.3.4.5. Número Escola Público + Privado por Posto Administrativos, em Município de Covalima, 2023

Posto Administrativos	Escolas Ensino Secundário Técnico Vocacional		
	Público	Privado	Público + Privado
Fatululic	0	0	0
Fatumea	0	0	0
Fohorem	0	0	0
Maucatar	0	1	1
Suai	1	1	2
Tilomar	0	1	1
Zumalai	0	0	0
Total	1	3	4

Fonte: EMIS Ministério da Educação

2.3.4.6. Número Escola Público + Privado por Ano, em Município de Covalima, 2017 até 2023

Ano	Escolas Ensino Secundário Técnico Vocacional		
	Público	Privado	Público + Privado
2023	1	3	4
2022	3	2	5
2021	3	2	5
2020	3	2	5
2019	3	2	5
*2018	3	1	4
*2017	3	1	4

Fonte: EMIS Ministério da Educação
 -*<http://www.moe.gov.tl>

2.3.4.7. Médio Alunos por Professores Escola Público + Privado, em Município de Covalima, 2017 até 2023

Ano	Médio Alunos por Professores Ensino Secundário Técnico Vocacional		
	Público	Privado	Público + Privado
2023	3	0	14
2022	5	0	17
2021	9	0	15
2020	11	0	15
2019	13	127	16
*2018	17	x	23
*2017	16	16	16

Fonte: EMIS Ministério da Educação
 -*<http://www.moe.gov.tl>

2.3.5. Rezumo Total Alunos, Professores, Escola e Salas por Ensino, em Município de Covalima, 2023

2.3.5.1. Rezumo Total Alunos por Ensino e Sexo, em Município de Covalima, 2023

Ensino	Alunos								
	Público			Privado			Público + Privado		
	Mane	Feto	Total M+F	Mane	Feto	Total M+F	Mane	Feto	Total M+F
Ensino Pre-Escolar	356	383	739	293	356	649	649	739	1,388
Ensino Básico	7,122	7,577	14,699	900	926	1,826	8,022	8,503	16,525
Ensino Secundário Geral	1,590	1,796	3,386	102	312	414	1,692	2,108	3,800
Ensino Secundário Técnico Vocacional	56	38	94	200	153	353	256	191	447
Ensino Superior	x	x	x	x	x	x	x	x	x
Total Alunos	9124	9794	18918	1495	1747	3242	10619	11541	22,160

Fonte: EMIS Ministério da Educação

2.3.5.2. Resumo Total Professores por Ensino e Sexo, em Município de Covalima, 2023

Ensino	Professores								
	Público			Privado			Público + Privado		
	Mane	Feto	Total M+F	Mane	Feto	Total M+F	Mane	Feto	Total M+F
Ensino Pre-Escolar	1	21	22	6	25	31	7	46	53
Ensino Básico	412	271	683	44	39	83	456	310	766
Ensino Secundário Geral	54	29	83	6	5	11	60	34	94
Ensino Secundário Técnico Vocacional	22	11	33	0	0	0	22	11	33
Ensino Superior	x	x	x	x	x	x	x	x	x
Total Alunos	489	332	821	56	69	125	545	401	946

Fonte: EMIS Ministério da Educação

2.3.5.3. Resumo Total Escolas por Ensino em Município de Covalima, 2023

Ensino	Número Escolas por Ensino		
	Público	Privado	Público + Privado
Ensino Pre-Escolar	20	20	40
Ensino Básico	85	11	96
Ensino Secundário Geral	4	1	5
Ensino Secundário Técnico Vocacional	1	3	4
Ensino Superior (D3)	x	x	x
Total Escolas	110	35	145

Fonte: EMIS Ministério da Educação

2.3.6. Gráfico: Número Médio Alunos por Professores por Ensino, Escola Público + Privado, em Município de Covalima, 2023

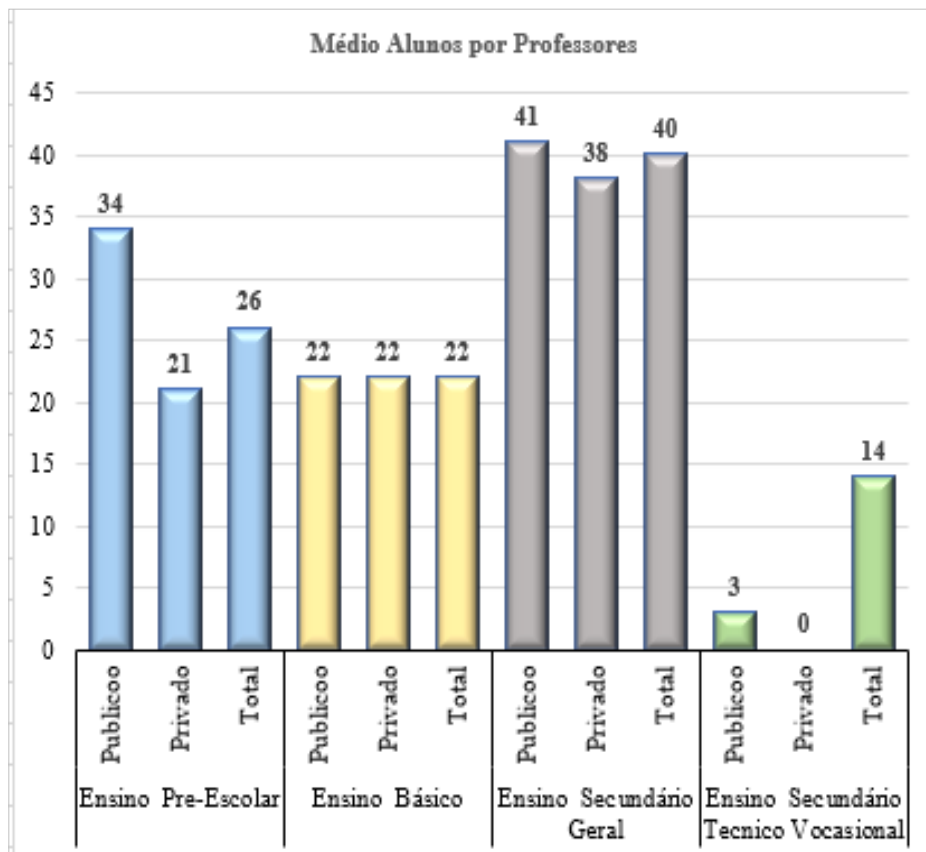

Fonte: EMIS Ministério da Educação

2.4. SAÚDE

2.4.1. Números Facilidade de Saúde em Município de Covalima, 2023

Posto Administrativos	Hospital	Centro da Saúde	Posto da Saúde	SISCA	Clinicas Privadas
Fatululic	0	1	1	0	0
Fatumea	0	1	2	0	0
Fohorem	0	1	3	0	0
Maucatar	0	1	3	0	0
Suai	1	1	6	0	0
Tilomar	0	1	3	0	0
Zumalai	0	1	6	0	0
Tot al	1	7	24	0	0

Fonte: Serviço da Saúde Município de Covalima, 2022

2.4.2. Números Pessoal de Saúde em Município de Covalima, 2023

Posto Adminis- trativos	Medicos		Enfermeiros/ Enfermeiras		Parteiras/Parteiros		Total M+F
	M	F	M	F	M	F	
Fatululic	2	0	2	1	0	2	7
Fatumea	1	0	5	0	0	2	8
Fohorem	1	1	3	0	0	2	7
Maucatar	0	2	5	1	0	4	12
Suai	0	7	7	6	0	9	29
Tilomar	2	1	8	0	0	3	14
Zumalai	4	3	2	1	0	6	16
Total	10	14	32	9	0	28	93
	25		41		28		

Fonte: Serviço da Saúde Município de Covalima, 2022

2.4.3. Partos Assistidos por Pessoal de Saúde Por Posto Administrativos em Município de Covalima, 2023

Posto Administrativos	Número mulheres grávidas	Número de Partos Assistidos Por Pessoal de Saúde			Condição Bebe Durante Partos		
		Na Casa	Na Facilidade de Saúde	No Hospital	Total	Bebe Morris	Bebe Mate
Fatululic	60	x	42	x	42	42	0
Fatumea	90	x	61	x	61	61	0
Fohorem	117	x	58	x	58	58	0
Maucatar	282	x	67	x	67	67	0
Suai	708	x	100	x	100	100	0
Tilomar	240	x	162	x	162	160	2
Zumalai	418	x	350	x	350	343	7
Total	840	x	840	x	840	831	9

Fonte: Serviço da Saúde Município de Covalima

2.4.4. Números Absolutos no Taxa Prevalencia Contraceptivo Planeamento Familiar (CPR) em Município de Covalima, 2023

Posto Administrativos	Contraceptivo Planeamento Familiar								Total
	Kondom	Spiral	Pil	Sona	Implant\ Susuk	Calendarario	Seluk	Total	
Fatululic	0	0	9	163	98	0	0	0	270
Fatumea	0	20	2	154	73	0	0	0	249
Fohorem	0	0	28	168	174	0	0	0	370
Maucatar	1	6	24	365	590	0	0	0	986
Suai	4	3	25	1,361	1,086	0	0	0	2,479
Tilomar	0	2	35	327	434	0	0	0	798
Zumalai	0	53	12	463	1,049	0	0	0	1,577
Total	5	84	135	3,001	3,504	0	0	0	6,729

Fonte: Serviço da Saúde Município de Covalima

2.4.5. Número Cobertura Imunização BCG, Sarampo e Vasinção Completo dos Crianças Idade < 1 Ano, tuir Centro da Saúde e Sexo, 2023

Posto Administrativos	Tipo de Vasinção Registrado ba Idade < 1 ano									
	BCG			Sarampo			Vasinção Completo			
	Mane	Feto	Total	Mane	Feto	Total	Mane	Feto	Total	Total
Fatultulic	26	18	44	21	22	43	21	22	43	43
Fatumea	29	28	57	21	22	43	21	22	43	43
Fohorem	26	37	63	41	29	70	41	29	70	70
Maucatar	66	70	136	41	29	70	41	29	70	70
Suai	568	382	950	348	322	670	248	322	570	570
Tilomar	75	82	157	348	322	670	348	322	670	670
Zumalai	x	x	x	x	x	x	x	x	x	x
Total	790	617	1,407	820	746	1566	720	746	1,466	1,466

Fonte: Serviço da Saude Municipio de Covalima

2.4.6. Número Cobertura Imunização DPT dos Crianças Idade < 1 Ano, tuir Centro da Saúde e Sexo, 2023

Posto Administrativos	Tipo de Vasinção Registrado ba Idade < 1 ano										
	DPT 1/Penta 1			DPT 2/Penta 2			DPT 3/Penta 3			Total	
	Mane	Feto	Total	Mane	Feto	Total	Mane	Feto	Total		
Fatululic	X	X	X	X	X	X	X	X	X	X	
Fatumea	X	X	X	X	X	X	X	X	X	X	
Fohorem	X	X	X	X	X	X	X	X	X	X	
Maucatar	X	X	X	X	X	X	X	X	X	X	
Suai	X	X	X	X	X	X	X	X	X	X	
Tilomar	X	X	X	X	X	X	X	X	X	X	
Zumalai	X	X	X	X	X	X	X	X	X	X	
Total	979	896	1,875	988	965	1,953	1,006	1,004	2,010		

Fonte: Ministerio da Saúde
- *Relatório Estatística Saúde Jan-Dez 2023*

2.4.7. Número Cobertura Imunização Hepatitis B, dos Crianças Idade < 1 Ano, tuir Centro da Saúde e Sexo, 2023

Posto Administrativos	Tipo de Vacinação Registrado ba Idade < 1 ano											
	HBV 1			HBV 2			HBV 3			Vacinação Sel-Seluk		
	Mane	Feto	Total	Mane	Feto	Total	Mane	Feto	Total	Mane	Feto	Total
Fatululic	25	26	51	21	17	38	23	25	48	24	18	42
Fatumea	25	26	51	21	17	38	23	25	48	24	18	42
Fohorem	41	45	86	35	46	81	39	37	76	25	37	62
Maucatar	41	45	86	35	46	81	39	37	76	25	37	62
Suai	385	262	647	388	279	667	409	289	698	558	378	936
Tilomar	385	262	647	288	279	567	409	289	698	558	378	936
Zumalai	x	x	x	x	x	x	x	x	x	x	x	x
Total	902	666	1568	788	684	1,472	942	702	1,644	1,214	866	2,080

Fonte: Serviço da Saúde Município de Covalima

2.4.8. Número Cobertura Imunização POLIO, dos Crianças Idade < 1 Ano, tuir Centro da Saúde e Sexo, 2023

Posto Administrativos	Tipo de Vasinção Registrado ba Idade < 1 ano											
	Polio 0			Polio 1			Polio 2			Polio 3		
	Mane	Feto	Total	Mane	Feto	Total	Mane	Feto	Total	Mane	Feto	Total
Fatululic	23	16	39	25	26	51	21	17	38	23	24	47
Fatumea	23	16	39	25	26	51	21	17	38	23	25	48
Fohorem	26	36	62	41	45	86	35	46	81	39	37	76
Maucatar	26	36	62	41	45	86	35	46	81	39	37	76
Suai	568	382	950	385	262	647	388	279	667	409	287	696
Tilomar	568	382	950	385	262	647	388	279	667	409	287	696
Zumalai	x	x	x	x	x	x	x	x	x	x	x	x
Total	1,234	868	2,102	902	666	1,568	888	684	1,572	942	697	1,639

Fonte: Serviço da Saúde Municipio de Covalima

2.4.9. Número Cobertura Imunização polio, DPT, Hep B, BCG, Sarampo e Vasinção Completo dos Crianças Idade < 1 Ano, em Município de Covalima, 2016 até 2023

Ano	Número Cobertura Imunização					
	Polio	DPT	Hepatitis B	BCG	Sarampo	Vasinção Completo
2023	6,881	*5,384	6,764	1,407	1,566	1,466
*2022	7,147	6,985	1,797	1,995	1,414	198
2021	5,560	*2,413	*295	1,883	1,925	9,541
2020	8,179	6,359	*1,517	1,883	1,925	9,541
2019	7,432	5,777	*1,633	1,766	1,794	1,724
2018	8,000	6,265	6,269	1,877	2,034	2,034
*2017	6,804	5,361	1,255	1,762	1,621	x
*2016	5,027	4,617	4,617	1,515	1,293	x

Fonte: Ministério da Saúde

- *Relatório Estatística Saúde e

- Serviço da Saúde Município de Covalima

2.4.10. Número Cobertura Imunização TT-1, TT-2 e TT-2+ ba Inan Isin Rua em Município de Covalima, 2015 até 2023

Ano	Número Alvo/ Targeto	TT-1		TT-2		TT2+	
		No	%	No	%	No	%
2023	1,514	512	34	405	27	607	40
2022	2,019	404	20	289	14	422	21
2021	2,026	388	19	275	14	587	29
2020	2,036	437	21	398	20	774	38
2019	2,887	441	15	360	12	718	25
2018	2,632	556	21	532	20	1,297	49
2017	2,393	522	21.8	504	21.1	488	20.4
2016	2,212	617	27.9	496	22.4	408	18.4
2015	x	685	x	506	x	373	x

Fonte: Ministério da Saúde

- Relatório Estatística Saúde Jan-Dez 2015 até 2023

2.4.11. Número Cobertura LISIO e Tetu Todan ba Labarik Idade < 5 Anos em Município de Covalima, 2015 até 2023

Ano	Número Alvo/Targeto População			Média Labarik Idade <5 Anos iha LISIO		
	Més 0-23	Més 24-59	Més 0-59	Més 0-23	Més 24-59	Més 0-59
2023	3,718	8,780	12,498	3,583	4,353	7,936
2022	3,718	8,780	12,498	1,829	2,316	4,145
2021	3,697	5,091	8,788	2,779	2,864	5,643
2020	3,694	5,128	8,822	4,690	4,789	9,478
2019	4,998	5,301	10,299	5,342	6,052	11,394
2018	5,671	7,075	12,746	7,568	4,979	12,546
2017	3,905	5,477	9,382	6,694	5,241	11,935
2016	3,755	2,803	5,327	5,046	5,091	10,137
2015	x	x	x	4,553	5,511	10,064

Continua

Ano	Número Alvo/Targeto População			Média Labarik Idade <5 Anos Tetu Kada Més		
	Més 0-23	Més 24-59	Més 0-59	Més 0-23	Més 24-59	Més 0-59
2023	3,718	8,780	12,498	2,204	2,712	4,916
2022	3,718	8,780	12,498	1,805	2,397	4,209
2021	3,697	5,091	8,788	1,798	1,945	7,343
2020	3,694	5,128	8,822	2,501	2,903	5,405
2019	4,998	5,301	10,299	1,940	2,036	3,976
2018	5,671	7,075	12,746	3,539	3,380	6,919
2017	3,905	5,477	9,382	1,733	1,495	3,228
2016	3,755	2,803	5,327	1,369	1,093	3,008
2015	x	x	x	1,370	1,216	2,975

Fonte: Ministerio da Saúde

- *Relatório Estatística Saúde Jan-Dez 2015 até 2023

2.4.12. Número Cobertura Prevalencia Malnutrisção em Município de Covalima, 2016 até 2023

Ano	A. Média Labarik Idade < tinan 5 ne'ebe ho Todan Normal		
	Més 0-23	Més 24-59	Més 0-59
2023	2,035	2,549	4,584
2022	1,718	2,305	4,023
2021	1,738	1,880	3,618
2020	2,501	2,903	5,405
2019	1,856	1,998	3,853
2018	3,383	3,297	6,680
2017	1,581	1,374	2,955
2016	1,227	921	2,599

Continua

Ano	B. Média Prevalensia Husi Malnutrisaun Moderado entre Labarik Idade < tinan 5		
	Més 0-23	Més 24-59	Més 0-59
2023	242	241	483
2022	67	68	135
2021	47	51	98
2020	45	22	67
2019	80	38	118
2018	152	82	234
2017	138	114	252
2016	129	157	421

Continua

Ano	C. Média Prevalensia Husi Malnutrisaun Grave entre Labarik Idade < tinan 5		
	Més 0-23	Més 24-59	Més 0-59
2023	29	234	263
2022	21	23	44
2021	13	14	27
2020	12	3	15
2019	4	0	4
2018	4	1	6
2017	15	23	38
2016	22	12	38

Fonte: Ministerio da Saúde

- *Relatório Estatística Saúde Jan-Dez 2015 até 2023

2.4.13. Número Cobertura Vitamina “A” em Município de Covalima, 2015 até 2023

Ano	Número Alvo/Targeto População			Cobertura Vitamina "A"		
	Mês 6-11	Mês 12-59	Mês 6-59	Mês 6-11	Mês 12-59	Mês 6-59
2023	847	10,683	11,529	2,292	3,552	5,844
2022	847	10,683	11,529	623	3,905	4,528
2021	846	6,986	7,832	1,561	7,504	9,065
2020	849	7,021	7,870	935	5,603	6,538
2019	1,214	7,858	9,064	676	3,786	4,462
2018	916	7,553	8,469	1,413	5,232	6,644
2017	916	7,553	8,469	449	4,490	4,939
2016	952	1,852	5,327	276	1,041	1,317
2015	x	x	x	1,003	2,283	3,286

Fonte: Ministério da Saúde
- Relatório Estatística Saúde Jan-Dez 2015 até 2023

2.4.14. Número Cobertura Distribuição “Aimoruk Lumbriga” em Município de Covalima, 2015 até 2023

Ano	Número Alvo/Targeto População			Distribuição Aimoruk Lumbriga		
	Mês 0-23	Mês 24-59	Mês 0-59	Mês 0-23	Mês 24-59	Mês 0-59
2023	1,903	8,780	10,683	1,416	1,437	2,852
2022	1,903	8,780	10,683	2,627	2,029	4,656
2021	1,896	5,091	6,986	4,860	7,078	101
2020	1,891	5,128	7,021	1,790	4,025	5,815
2019	2,551	5,301	7,854	1,194	2,989	4,183
2018	5,671	7,075	12,746	3,983	5,760	154
2017	916	7,553	8,469	1,195	3,898	5,093
2016	952	1,852	5,327	248	823	1,071
2015	x	x	x	298	1,948	2,246

Fonte: Ministério da Saúde
- Relatório Estatística Saúde Jan-Dez 2015 até 2023

2.4.15. Número Tipo Doenças Registrada na Centro da Saúde por Posto Administrativos e por Mês em Município de Covalima, 2023

Tipo Moras	Hospital Suai	Centro da Saúde						Total Covalima
		Fatulic	Fatumea	Fohorem	Maucatar	Suai	Tilomar	
ISPA	X	X	X	X	X	X	X	X
ISPB	X	X	X	X	X	X	X	X
Malaria	X	X	X	X	X	X	X	X
Flu	X	X	X	X	X	X	X	X
Diarea	X	X	X	X	X	X	X	X
Moras Kulit	X	X	X	X	X	X	X	X
TB Paru	X	X	X	X	X	X	X	X
Bronchitis	X	X	X	X	X	X	X	X
Dentes	X	X	X	X	X	X	X	X
Ascariasis	X	X	X	X	X	X	X	X
Cunjunjivitis	X	X	X	X	X	X	X	X
Neuromuscular	X	X	X	X	X	X	X	X
Mal Nutrisaun/KKP	X	X	X	X	X	X	X	X
Dezastre	X	X	X	X	X	X	X	X
Sistema degestaun	X	X	X	X	X	X	X	X
PMS	X	X	X	X	X	X	X	X
Denque/DMB	X	X	X	X	X	X	X	X
H- IV/AIDS	X	X	X	X	X	X	X	X
Sel-seluk	X	X	X	X	X	X	X	X

Fonte: Serviço da Saúde Município de Covalima

2.4.16. Número de Casos das Principais Doenças do Declaração Obrigatorio por Ano em 2016 até 2023

Tipo Moras	2023	2022	2021	2020	2019	2018	2017	2016
ISPA	x	27,735	18,357	27,120	35,818	30,376	32,018	31,746
ISPB	x	0	0	1,949	5,276	0	0	0
Malaria	x	2	0	0	0	1	2	1
Flu	x	0	0	0	0	0	0	0
Diarea	x	5,155	3,685	5,667	10,705	9,040	12,244	8,523
Moras Kulit	x	0	3,883	5,694	11,065	0	0	0
TB Patu	x	101	95	0	0	0	0	0
Bronchitis	x	303	0	0	0	0	0	0
Dentes	x	0	0	0	0	0	0	0
Ascariasis	x	0	0	0	0	0	0	0
Cunjuntivitis	x	350	398	0	0	0	0	0
Neuromuscular	x	0	0	0	0	0	0	0
Mal Nutrisaun/	x	16	135	0	0	0	0	0
Dezastre	x	0	0	915	1,202	0	280	640
Lepra	x	0	0	0	0	0	3	1
PMS	x	289	286	0	0	0	0	0
Denque/DMB	x	160	31	12	0	0	0	0
HIV/AIDS	x	5	9	0	13	8	2	4
Sel-seluk	x	0	26,879	36,926	43,121	0	0	0

Fonte: Serviço da Saúde Município de Covalima

2.4.17. Número de Incidencia da Malária em 2017 até 2023

Discripção	*2023	2022	2021	2020	2019	2018	2017
Nº de Casos							
< 5 anos	0	0	0	0	0	0	0
> 5 anos	9	0	0	0	0	1	2
Total	9	0	0	0	0	1	2

Fonte: Ministerio da Saúde
 - *Relatório Estatística Saúde Jan-Dez 2023
 - Serviço da Saúde Município de Covalima

2.5. PROTEÇÃO SOCIAL

2.5.1. Distribuição População por Religião em Município de Covalima Baseia ba Censo 2010, Censo 2015 e Censo 2022

Religião	Censo 2010			Censo 2015			Censo 2022		
	Mane	Feto	Total	Mane	Feto	Total	Mane	Feto	Total
Catolica	29,645	29,229	58,874	32,794	32,170	64,964	34,763	33,770	68,533
Protestante	53	43	96	91	81	172	50	37	87
Musulmano	34	16	50	19	15	34	15	10	25
Budista	2	2	4	5	1	6	2	0	2
Hindu	1	0	1	1	0	1	1	1	2
Tradicional	0	0	0	5	5	10	4	0	4
Seluk	7	13	20	26	27	53	6	3	9
No religion	-	-	-	-	-	-	4	3	7
No answer	-	-	-	-	-	-	4	3	7

Fonte: Instituto Nacional de Estatística, I.P.
- *Censo População no Uma Kain 2010, 2015 e 2022*

2.5.2. Total Beneficiário Bolsa da Mãe por Posto Administrativos em Município de Covalima, 2022 e 2023

Posto Ad- ministrativos	Beneficiário					
	2023			2022		
	Mane	Feto	Total	Mane	Feto	Total
Fatululic	1	132	133	130	140	270
Fatumea	13	208	221	192	199	391
Fohorem	45	130	175	184	186	370
Maucatar	31	469	500	497	502	999
Suai	53	815	868	707	747	1,454
Tilomar	46	354	400	424	389	813
Zumalai	14	901	915	996	956	1,952
Total	203	3,009	3,212	3,130	3,119	6,249

Fonte: Ministério da Solidariedade Social e Inclusão

2.5.3. Total Beneficiário Orfanato por Posto Administrativos em Município de Covalima, 2023

Posto Administrativos	Panti												Total			
	Asrama Sezuita			Canociana			Uma Mahon			Claret						Orsini
	Mane		Feto	Mane		Feto	Mane		Feto	Mane		Feto	Mane		Feto	M+F
Fatululic	0	0	0	0	0	0	0	0	0	0	0	0	0	0	0	0
Fatumea	0	0	0	0	0	0	0	0	0	0	0	0	0	0	0	0
Fohorem	0	0	0	16	0	0	0	0	0	0	0	0	0	0	16	16
Mauccatar	0	0	0	0	0	0	0	0	0	0	0	0	0	45	0	45
Suai	0	0	0	47	0	0	0	0	0	0	0	0	0	44	0	91
Tilomar	0	0	0	0	9	73	83	25	0	0	0	0	0	92	98	190
Zumalai	0	0	0	0	0	0	0	0	0	0	0	0	0	0	0	0
Total	0	0	0	63	9	73	83	25	0	0	0	0	0	89	92	342
	0			63			82			108			89			250

Fonte: MSSJ Município de Covalima

2.5.4. Tipo de Desastre Natureza Iha Município de Covalima por Posto Administrativos, 2023

Posto Administrativos	Tipos de Desastre Natureza				Total
	Ahi Han	Anin Sobu	Rai Halai	Be Sa'e/ Inundasaun	
Fatululic	0	0	1	0	1
Fatumea	0	0	0	0	0
Fohorem	0	4	6	0	10
Maucatar	0	1	16	0	17
Suai	4	2	0	227	233
Tilomar	2	1	2	1	6
Zumalai	1	2	278	270	551
Total	7	10	303	498	818

Fonte: *MSSI Município de Covalima*

2.5.5. Tipo de Desastre Natureza Iha Município de Covalima por Ano, 2015 até 2023

Ano	Tipos de Desastre Natureza				Total
	Ahi Han	Anin Sobu	Rai Halai	Be Sa'e/ Inundasaun	
2023	7	10	303	498	818
2022	12	40	8	606	666
2021	17	47	2	194	260
2020	29	34	0	407	470
2019	11	129	1	0	141
2018	0	0	0	0	0
2017	0	0	0	0	0
2016	2	19	20	0	41
2015	20	19	11	0	50

Fonte: *MSSI Município de Covalima*

2.5.6. Beneficiários/as Idosos e Invalidos em Município de Covalima, por Posto Administrativos, 2023

Posto Administrativos	Idosos/			Invalidos			Idosos + Invalidos		
	Mane	Feto	Total	Mane	Feto	Total	Mane	Feto	Total
Fatululic	97	113	210	0	7	7	97	120	217
Fatumea	210	259	469	1	2	3	211	261	472
Fohorem	217	274	491	13	10	23	230	284	514
Maucatar	405	519	924	17	10	27	422	529	951
Suai	731	1,007	1,738	39	17	56	770	1,024	1,794
Tilomar	313	403	716	8	11	19	321	414	735
Zumalai	669	880	1549	36	33	69	705	913	1,618
Total	2,642	3,455	6,097	114	90	204	2,756	3,545	6,301

Fonte: *Ministerio Solidaridade Social e Inclusão*

2.5.7. Beneficiários/as Idosos e Invalidos em Município de Covalima, por Sexo e Por Ano, 2016 até 2023

Ano	Idosos/			Invalidos			Idosos + Invalidos		
	Mane	Feto	Total	Mane	Feto	Total	Mane	Feto	Total
2023	2,642	3,455	6,097	114	90	204	2,756	3,545	6,301
2022	2,663	3,443	6,106	115	94	209	2,778	3,537	6,315
2021	2,558	3,354	5,912	105	82	187	2,663	3,436	6,099
2020	2,542	3,351	5,893	100	78	178	2,642	3,429	18,213
2019	3,146	3,569	6,715	88	81	169	3,234	3,650	6,884
2018	3,146	3,569	6,715	88	81	169	3,234	3,650	6,884
2017	3,146	3,569	6,715	88	81	169	3,234	3,650	6,884
2016	3146	3,569	6,715	88	81	169	3234	3,650	6,884

Fonte: *Ministerio Solidaridade Social e Inclusão*

2.5.8. Percentagem Idosos e Invalídos por Posto Administrativos em Município Covalima, 2023

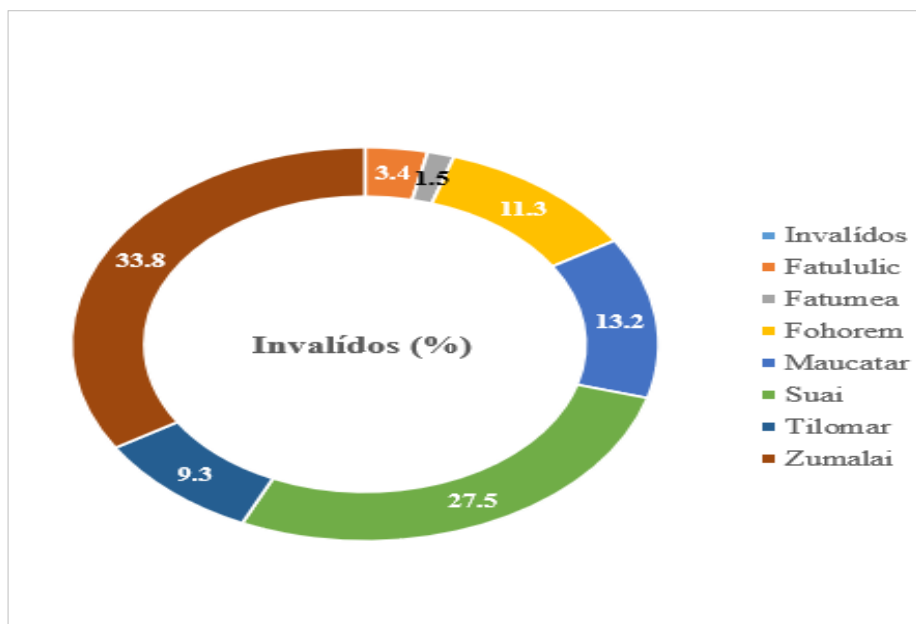
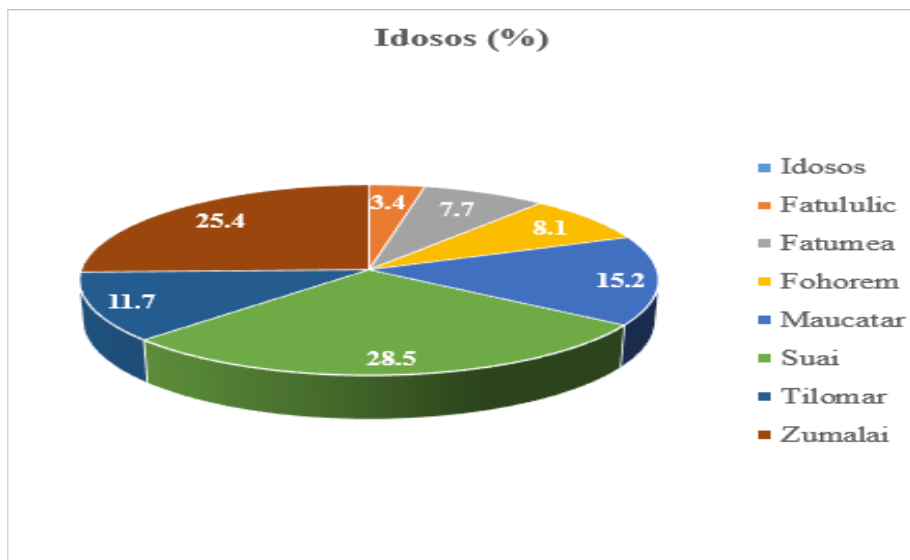

Fonte: *Ministério da Solidariedade Social e Inclusão*

2.5.9. Número de Combatentes e Familiares de Martires que Beneficiaram de Pensoens por Posto Administrativos, 2023

Posto Administrativos	Sexo		
	Mane	Feto	Total
Fatululic	27	20	47
Fatumea	77	24	101
Fohorem	209	137	346
Maucatar	119	70	189
Suai	138	100	238
Tilomar	32	28	60
Zumalai	233	208	441
Total	835	587	1,422

Fonte: *Secretario do Estado dos Assuntos dos combatentes da Libertação Nacional*

2.5.10. Número de Combatentes e Familiares de Martires que Beneficiaram de Pensoens no ano Fiskal de 2015 até 2023

Ano	Sexo		
	Mane	Feto	Total
*2023	835	587	1,422
*2022	826	578	1,044
*2021	826	569	1,395
*2020	856	590	1,446
*2019	910	604	1,514
2018	1,306	183	1,489
2017	1,319	183	1,502
2016	913	591	1,504
2015	1,175	647	1,822

Fonte: Ministério da Solidaridade Social e Inclusão

**Secretario do Estado dos Assuntos dos combatentes da Libertação Nacional*

2.6. ADMINISTRAÇÃO PÚBLICO

2.6.1. Números Funcionário Público (Permanente + Contratado + Non Level) Destacada por Unidade de Serviço em Município de Covalima, 2023

Unidade de Serviço	Sexo		
	Mane	Feto	Total
Administração Município	154	81	235
Saúde	65	63	128
Educação	146	85	231
Agricultura e Pescas	158	91	249
MSS	21	21	42
STAE	10	5	15
PNDS	40	33	73
CNE	9	9	18
Obras Publicas	7	5	12
SMASA	34	20	54
EDTL	34	17	51
Transporte e Terrestres	8	4	12
Alfandegas	19	11	30
Estatistica	4	1	5
Segurança Civil	70	41	111
Bombeiros	39	21	60
Recurso Naturais	2	1	3
SEPFOPE/Inspeccao Geral do Trabalho	4	2	6
Terras e Propriedade	14	7	21
Registo Civil e Notariado	9	6	15
Tribunal Distrital	11	10	21
Procuradoria Distrital	10	5	15
Defensoria Distrital	0	0	0
Prisão Suai	0	0	0
Meio Ambiente	6	3	9
IADE	13	8	21
BNCTL	0	0	0
Total	885	550	1,437

Fonte: Recurso Humano Administração Município de Covalima, 2021

2.6.2. Números Funcionário Público (Permanentes) por Grau e Sexo, Destacada por Unidade de Serviço em Município de Covalima, 2023

Unidade de Serviços	Grau dos Funcionario Permanente														Total
	A		B		C		D		E		F		G		
	M	F	M	F	M	F	M	F	M	F	M	F	M	F	
Administração Município	0	0	2	0	15	0	9	0	28	2	11	2	10	0	79
Saúde	0	0	1	0	0	0	5	7	4	2	5	7	7	5	43
Educação	0	0	0	0	1	0	13	0	13	4	9	3	33	1	77
Agricultura e Pescas	0	0	0	0	1	1	6	0	43	6	21	1	4	0	83
MSS	0	0	0	0	1	0	0	1	3	0	2	6	1	0	14
STAE	0	0	0	0	1	0	3	0	1	0	0	0	0	0	5
PNDS	0	0	2	1	13	8	0	1	0	0	0	0	0	0	25
CNE	0	0	0	0	0	0	2	1	1	1	0	0	0	1	6
Obras Publicas	0	0	0	0	0	0	1	0	2	1	0	0	0	0	4
SMASA	0	0	0	0	0	0	5	0	10	2	0	0	1	0	18
EDTL	0	0	0	0	0	0	2	0	3	0	8	0	4	0	17
Transporte e Terrestres	0	0	0	0	0	0	1	0	1	0	2	0	0	0	4
Alfandegas	0	0	0	0	1	0	1	0	2	0	4	1	1	0	10
Estatistica	0	0	0	0	0	0	1	0	0	0	0	0	0	0	1
Segurança Civil	0	0	0	0	0	0	1	0	8	2	24	2	0	0	37
Bombeiros	0	0	0	0	0	0	1	0	18	1	0	0	0	0	20
Recurso Naturais	0	0	0	0	0	0	0	0	1	0	0	0	0	0	1
SEPFOPE/Inspeccao Geral do Trabalho	0	0	0	0	0	0	0	0	1	0	1	0	0	0	2
Terras e Propriedade	0	0	0	0	1	0	4	0	1	0	0	0	1	0	7
Registo Civil e Notariado	0	0	0	0	0	0	1	0	2	1	1	0	0	0	5
Tribunal Distrital	0	0	0	0	0	0	1	1	1	0	1	0	1	2	7
Procuradoria Distrital	0	0	0	0	0	0	3	0	0	0	1	0	1	0	5
Defensoria Distrital	0	0	0	0	0	0	0	0	0	0	0	0	0	0	0
Prisão Suai	0	0	0	0	0	0	0	0	0	0	0	0	0	0	0
Meio Ambiente	0	0	0	0	0	0	0	0	3	0	0	0	0	0	3
IADE	0	0	0	0	2	0	2	1	2	0	0	0	0	0	7
BNCTL	0	0	0	0	0	0	0	0	0	0	0	0	0	0	0
Total	0	0	5	1	36	9	62	12	148	22	90	22	64	9	480

Fonte: Recurso Humano Administração Município de Covalima, 2021

2.6.3. Números Funcionário Público (Contratados) por Grau e Sexo, Destacada por Unidade de Serviço em Município de Covalima, 2023

Unidade de Serviços	Grau dos Funcionario Contratados														Total M+F
	A		B		C		D		E		F		G		
	M	F	M	F	M	F	M	F	M	F	M	F	M	F	
Administração Município	0	0	0	0	0	0	0	0	0	0	0	0	0	0	0
Saúde	0	0	0	0	0	0	0	0	0	0	0	0	0	0	0
Educação	0	0	0	0	0	0	0	0	0	0	0	0	0	0	0
Agricultura e Pescas	0	0	0	0	0	0	3	1	2	0	45	1	3	0	55
MSS	0	0	0	0	0	0	0	1	1	1	1	0	2	0	6
STAE	0	0	0	0	0	0	0	0	0	0	0	0	0	0	0
PNDS	0	0	0	0	0	0	0	0	0	0	0	0	0	0	0
CNE	0	0	0	0	0	0	1	0	0	0	0	0	0	0	1
Obras Publicas	0	0	0	0	0	0	0	0	0	0	0	0	0	0	0
SMASA	0	0	0	0	0	0	0	0	1	0	2	0	0	0	3
EDTL	0	0	0	0	0	0	0	0	0	0	0	0	0	0	0
Transporte e Terrestres	0	0	0	0	0	0	1	0	1	0	0	0	0	0	2
Alfandegas	0	0	0	0	0	0	0	0	0	0	0	0	4	0	4
Estatistica	0	0	0	0	0	0	0	0	3	0	0	0	0	0	3
Segurança Civil	0	0	0	0	0	0	0	0	0	0	0	0	38	2	40
Bombeiros	0	0	0	0	0	0	0	0	0	0	0	0	0	0	0
Recurso Naturais	0	0	0	0	0	0	0	0	1	1	1	1	0	0	4
SEPFOPE/Inspeccao Geral do Trabalho	0	0	0	0	0	0	0	0	3	3	1	0	0	1	8
Terras e Propriedade	0	0	0	0	0	0	0	0	0	0	0	0	0	0	0
Registo Civil e Notariado	0	0	0	0	0	0	0	0	0	0	0	0	0	0	0
Tribunal Distrital	0	0	0	0	0	0	0	0	0	0	0	0	2	0	2
Procuradoria Distrital	0	0	0	0	0	0	0	0	0	0	1	0	0	0	1
Defensoria Distrital	0	0	0	0	0	0	0	0	0	0	4	0	1	0	5
Prisão Suai	0	0	0	0	0	0	0	0	0	0	0	0	0	0	0
Meio Ambiente	0	0	0	0	0	0	0	0	0	0	0	1	0	0	1
IADE	0	0	0	0	0	0	0	0	0	0	0	0	0	0	0
BNCTL	0	0	0	0	0	0	0	0	0	0	0	0	0	0	0
Total	0	0	0	0	0	0	5	2	12	5	55	3	50	3	135

Fonte: Recurso Humano Administração Município de Covalima, 2021

2.7. JUSTIÇA

2.7.1. Número Tipos Caso Crime Registrada por Ano iha Comando PNTL Município de Covalima, 2022 e 2023

Tipos Kazus	2023	2022
Asedu Sexual	1	0
A Perseguição de Peso	0	0
Burla Agravado/Pengeroyokan	2	0
Abuzu de Poder	0	0
Danu Simples/Danu Agravado	0	0
Denuncia coconiosa	0	0
Furtu Agravado	2	4
Turtura ba Menor de Idade	0	0
Cumbustão	0	0
Ameasas	3	9
Roubo	0	0
Estragu ba Propriedade	6	0
Ofensas Integridade Fisica Simples/Grave	0	45
Violencia Domestica	27	25
Violencia Sexual ba Labarik	0	0
Violencia Sexual ba Ema Bo'ot	0	0
Insendio	0	0
Homesidio	1	2
Asaltu	49	0
Asaltu sexual	11	0
Destruição	0	15
Tuda Fatuk	2	0
Suicide	0	2
Contra Bando	0	28
Alfandega	11	0
Imigrasaun	1	0
Arma Branca	1	0
Devido a Negligencia dos outrus	0	0
Outros/Asedo Sexual	0	2
Total Casos	117	132

Fonte: Comando PNTL Município de Covalima

2.7.2. Número Infracções de Transito por Ano em Município de Covalima, 2019 até 2023

Tipos de Infracções	2023	2022	2021	2020	2019
Veikulu Ladauk Rejisto	25	x	x	27	40
Veikulu La Monta Chapa Matrikula	15	x	x	2	10
Veikulu Uza Kanu Resin	25	x	x	2	1
Data Inspeksaun Liu Prazu	703	x	x	239	178
Karakteristik Transporte latuir dokumentos	2	x	x	0	0
Data Livrate Liu Prazu	0	x	x	0	1
Veikulu La Iha Assesoris: Espelu, Lampu, Travão ho body	0	x	x	3	4
La Lori Dokumentus Viaturas	52	x	x	385	259
La Uza Kapasete	58	x	x	64	139
Uza Reben Metan	3	x	x	0	0
Uza Transporte ho Lanu	2	x	x	0	0
La Iha Kartaun Kondusaun	0	x	x	0	3
Para Iha Zebra Cross	0	x	x	1	2
Karta Kondusaun La Tuir Categoria	8	x	x	10	0
Karta Kondusaun Liu Prazu	23	x	x	19	31
Laiha Karta Lisensa Trajecto	0	x	x	3	1
La Prolonga Lisensa Trajecto	1	x	x	0	0
Tula Pasajeirus Liu Lotasaun	5	x	x	4	3
Tula Sasan Liu Kapasidade Kareta	0	x	x	0	1
Lori Motor ho Kondisaun Lanu	0	x	x	0	1
Ultra Pasa liu hosi Liman Karuk	0	x	x	0	0
Kontra Ordem Autoridade Tranzitu	243	x	x	140	131
Kontra Sinais Tranzito	25	x	x	0	0
Outros	0	x	x	0	1
Total Infracções	1,190	x	x	899	805

Fonte: Comando PNTL Município de Covalima

Nota: x Dados Laiha

2.7.3. Número **Suspeito** ba Acontesemento Criminal tuir Grupo de Idade e por Ano em Município de Covalima, 2016 até 2023

Grupo de Idade	Suspeito							
	2023	2022	2021	2020	2018	2018	2017	2016
0-9	0	1	0	3	0	0	2	1
10-19	11	16	43	24	12	12	17	24
20-29	36	30	33	86	48	48	59	71
30-39	27	27	17	67	45	45	56	54
40-49	16	9	11	32	18	18	21	24
50-59	7	4	4	12	10	10	16	6
60+	6	1	4	6	1	1	2	2
Total	103	88	112	230	134	134	173	182

Fonte: Serviço Investigação Criminal (SIC) PNTL

2.7.4. Número **Vítima** ba Acontesemento Criminal tuir Grupo de Idade e por Ano em Município de Covalima, 2016 até 2023

Grupo de Idade	Vítima							
	2023	2022	2021	2020	2019	2018	2017	2016
0-9	3	2	1	6	3	1	3	4
10-19	13	6	12	28	15	12	25	19
20-29	28	8	16	31	51	44	27	26
30-39	14	10	16	37	23	6	29	30
40-49	6	3	11	21	12	13	30	13
50-59	6	5	11	22	12	10	9	8
60+	4	1	2	10	2	7	2	2
Total	74	35	69	155	118	93	125	102

Fonte: Serviço Investigação Criminal (SIC) PNTL

2.7.5. Número Acidentes Trafico Ne'ebe Resulta Ema Kanek Todan, Kanek Kman no Mate iha Município de Covalima, 2016 até 2023

Ano	Acidentes Trafico			
	Kanek Kman	Kanek Todan	Mate	Total Caso
2023	76	20	3	45
2022	94	19	3	71
2021	55	11	1	45
2020	36	12	3	48
2019	55	26	1	62
2018	26	12	9	51
2017	924	133	31	1,116
2016	723	121	20	960

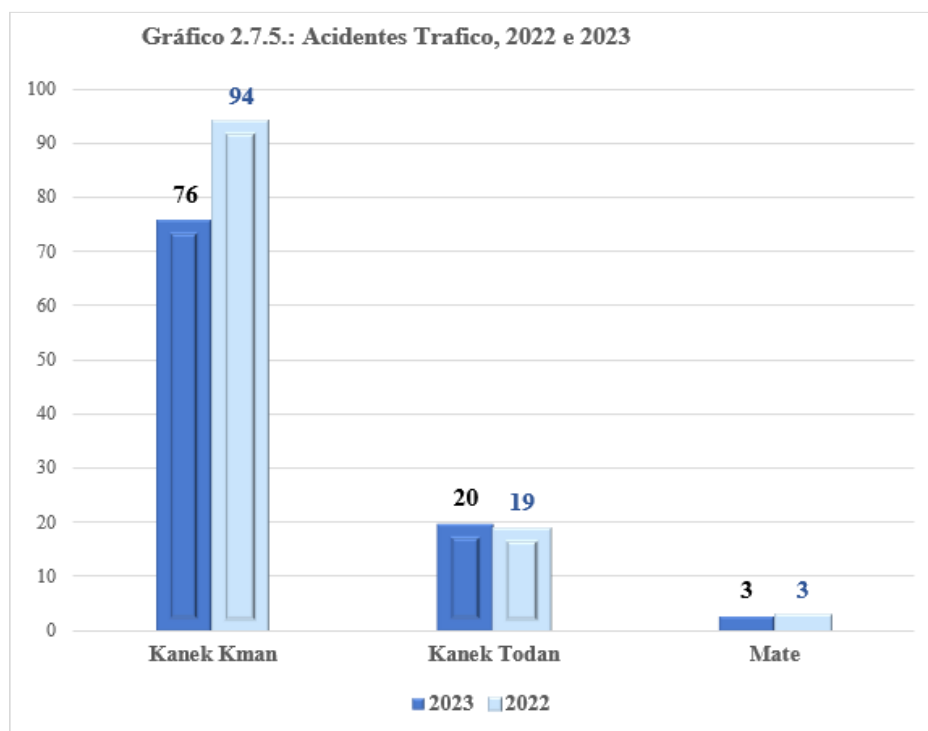

Fonte: Departamento Acidente Trafico, PNTL (Nacio0nal Dili)

2.7.6. Número de Reclusos por Tipos de Crime Registrada iha Prisão de Suai por Ano em Município de Covalima, 2020 até 2023

Tipo de Crime	2023	2022	2021	2020
Dos Crimes Contra a Pessoas	113	40	110	93
Abuzu Sexual Agravado	8	3	5	10
Abuzu Sexual Menor	27	0	18	16
Actos Sexual Adolescente Preve	0	6	3	0
Acto Sexual Previsto	14	3	0	0
Branquiamento do Capital	0	0	0	0
Burla Simples	0	0	0	1
Burla Agravado	1	0	2	0
Dano Agravado	0	0	3	0
Falsificacao de Documentos	0	0	1	0
Homicidio	0	0	7	20
Homicidio Agravado	11	2	16	12
Homicidio Simples	10	11	15	0
Tentativa Homicidio Simples	2	0	1	2
Tentativa Homicidio Agravado	1	0	2	0
Infantisidio Previsto	0	0	0	0
Insesto	1	0	1	0
Moeda Falsa Previsto	0	0	1	0
Maus Traus Menor	2	1	0	0
Coasaun Sexual	1	1	0	0
Konsumo Droga / Estupa pasient	0	0	0	0
Corupcao / Peculatu Continuado	0	0	0	0
Ofencas integridade fisico grave	2	0	0	0
Prostituicao Infatilia	0	0	3	0
Trafico de Explorasaun Sexual	0	0	0	0
Transportacao de Drogas	0	0	0	0
Violacao Agravado	1	0	1	0
Violacao Domestica e Tentativa	0	0	1	1
Violacao Sexual	8	2	15	5
Violacao Sexual Agravado	0	0	0	0
Violacao Sexual e Ofencas	0	0	0	0
Violacao Sexual Menor	9	1	12	6
Lori Kilat Ilegal / Kontra Bandu	3	0	1	3
Suborno	0	0	0	0
Incedio e Dano Com Violencia	12	9	2	17

Fonte: Prisão de Suai Município de Covalima

2.7.7. Número Prisioneiro ne'ebé halo Crime iha Prisão Suai-Covalima tuir Tipos de Crime hahu 1 Janeiro to'o 31 Decembro, 2022 e 2023

No.	Tipo de Crime	2023			2022		
		Condenados	Pre-ventiva	Total	Condenados	Pre-ventiva	Total
1.	Crimes Praticados no exercício de funções públicas	0	0	0	1	0	1
2.	Crimes conta vida	0	0	0	41	0	41
3.	Crimes contra a integridade física	0	0	0	1	0	1
4.	Agressões Sexuais	0	3	3	16	0	16
5.	Abuso Sexuais	9	6	15	36	0	36
6.	Exploração Sexual	0	0	0	3	0	3
7.	Crimes contra o património ou a propriedade	0	0	0	3	0	3
8.	Crimes contra o património em geral	0	0	0	2	0	2
9.	Crimes de falsificação de documento	0	0	0	2	0	2
10.	Crimes Agregassões pessoais	0	5	5	2	0	2
11.	Crime contra a vida privada	1	3	4	0	0	0
12.	Crimes contra a realização da justiça	0	0	0	0	0	0
13.	Crimes contra a economia	0	0	0	1	0	1
14.	As Medidas	0	0	0	1	0	1
15.	Crime contra a tranquilidade pública	0	0	0	0	0	0
16.	Outros Casos	0	0	0	0	0	0
Total		10	17	27	109	0	109

Fonte: Prisão de Suai Município de Covalima

2.7.8. Número Movimentação Prisioneros no Estabelecimento Prisional Suai Remata iha Tinan 2023

No.	Fulan	Total	Prisão preventiva	Prisão Kondenado	Tama foun	Sai/livre	Tama	Sai	Falecido
1.	Janeiro	106	23	83	7	5	0	2	0
2.	Fevereiro	106	23	83	2	0	0	2	0
3.	Março	106	19	87	0	3	0	1	0
4.	Abril	102	15	87	3	1	0	0	0
5.	Maiο	104	15	89	1	5	0	0	0
6.	Junho	100	12	88	1	1	0	0	0
7.	Julho	100	12	88	3	1	0	0	0
8.	Agosto	102	13	89	4	0	0	1	0
9.	Setembro	105	16	89	0	0	0	1	0
10.	Outubro	104	14	90	5	2	0	0	0
11.	Novembro	107	13	94	8	2	0	0	0
12.	Dezembro	113	21	92	3	3	0	0	0
Total		1,255	196	1,059	37	23	0	7	0

Fonte: Prisão de Suai Município de Covalima

2.7.9. Número Prisioneros tur Duração Tempo Costigo iha Prisão Suai, 2023

No.	Fulan	Total	Prisão preventiva	Prisão Kondenado	Pena tinan 1 to tinan 5		Pena tinan Lima ba leten	
					Mane	Feto	Mane	Feto
1.	Janeiro	106	23	83	2	0	81	0
2.	Fevereiro	106	23	83	2	0	81	0
3.	Março	106	19	87	2	0	85	0
4.	Abril	102	15	87	4	0	83	0
5.	Maiο	104	15	89	5	0	84	0
6.	Junho	100	12	88	13	0	75	0
7.	Julho	100	12	88	14	0	74	0
8.	Agosto	102	13	89	15	0	74	0
9.	Setembro	105	16	89	15	0	74	0
10.	Outubro	104	14	90	17	0	73	0
11.	Novembro	107	13	94	17	0	77	0
12.	Dezembro	113	21	92	18	0	74	0
Total		1,255	196	1,059	124	0	935	0

Fonte: Prisão de Suai Municipio de Covalima

2.7.10. Número Prisioneros tuir Idade iha Prisão Suai, Covalima iha Tinan 2023

Fulan	Kondenado Adultus (Idade 22 ba Leten)		Kondenado Minoridade (idade 16 to'o 21)		Total
	Mane	Feto	Mane	Feto	
Janeiro	106	0	0	0	106
Fevereiro	106	0	0	0	106
Março	106	0	0	0	106
Abril	102	0	0	0	102
Maio	104	0	0	0	104
Junho	99	0	1	0	100
Julho	99	0	1	0	100
Agosto	101	0	1	0	102
Setembro	104	0	1	0	105
Outubro	103	0	1	0	104
Novembro	105	0	2	0	107
Dezembro	109	0	4	0	113

Fonte: *Prisão de Suai Município de Covalima*

2.8. OBRAS PÚBLICA

2.8.1. Condição Estrada e Distância tuir Tipo de Estrada iha Posto Administrativos, Município de Covalima, 2023

Posto Administrativos	Condição Estrada (Km)			
	Estrada Condição Asfalto/Estrada de Asfalto	Estrada Condição Krikil/Estrada Cascalho	Estrada Condição Rai	Estrada Ne'ebe Seidauk Defini
Fatululic	0	20.150	9.250	0
Fatumea	0	35.160	15.390	0
Fohorem	0	28.600	12.500	0
Maucatar	1.500	30.450	8.200	0
Suai	58.300	25.600	19.130	0
Tilomar	27.300	21.200	6.650	0
Zumalai	14.180	35.225	20.500	0
Total	101.280	188.385	97.790	0

Continua..

Posto Administrativos	Tipo Condição Estrada (Km)			
	Diak	Diak Naton	A'at	A'at Todan
Fatululic	0	20.150	9.250	0
Fatumea	0	35.160	15.390	3.950
Fohorem	0	28.600	12.500	9.000
Maucatar	15.00	30.450	8.200	4.000
Suai	58.300	25.600	19.130	0
Tilomar	27.300	21.200	4.650	2.200
Zumalai	14.180	35.225	20.500	8.000
Total	101.28	188.385	97.790	27.15

Fonte: Obras Públicas Municipio de Covalima,

2.9. PARTICIPAÇÃO POLÍTICA

2.9.1. Participação Partidos Políticos nas Eleições para o Parlamento Nacional, 2012

Partidos Político	Votus	%
UDT - União Democrata Timorese	72	0.3
PR - Partidu Republikanu	162	0.6
PDN - Partidu Desenvolvimento Nacional	1,206	4.4
AD - Aliança Democrática KOTA /TRABALHISTA	134	0.5
PUN - Partido Unidade Nacional	299	1.1
PD - Partido Democrático	5,367	19.8
PTD - Partido Timorese Democrático	149	0.5
PSD - Partido Social Democrata	517	1.9
FRENTI MUDANÇA - Frente Reconstrução Nacional de Timór-Leste	829	3.1
KHUNTO - Partidu Kmanek Haburas Unidade Nasional Timor Oan	812	3.0
CNRT - Congresso Nacional de Reconstrução de Timór-Leste	8,644	31.8
FRETILIN - Frente Revolucionária do Timor -Leste Independente	7,173	26.4
PDP - Partido Desenvolvimento Popular	112	0.4
BLOKU PROKLAMADOR PMD /PARENTIL	136	0.5
ASDT - Associação Social Democrata Timorese	570	2.1
PST - Partido Socialista Timorese	330	1.2
PDC - Partido Democrático Cristão	93	0.3
PDL - partido Democrático Liberal	48	0.2
APMT - Associação Popular Monarquia Timorese	167	0.6
UNDERTIM - Unidade nacional Democrática da Resistência Timorese	180	0.7
Coligação PLPA /PDRT	154	0.6
Total	27,154	100

Fonte: https://upload.wikimedia.org/wikipedia/commons/2/25/ET_Distrik2012.png

2.9.2. Resumo Votos nas Eleições para o Parlamento Nacional, 2012

2012							
Eleição Antecipada para o Parlamento Nacional							
Nº Eleitores Inscritos	Nº Votos					Partido/ Coligação mais votado (AMP)	%
	Votos Confirmados	Votos Válidos	Votos brancos	Votos nulos	Votos Reclamados		
35,552	27,743	27,154	170	418	1	8,644	31.8
Nº Electors Registered	Confirmed Votes	Valid Votes	Blank Votes	Claimed Votes	Rejected Votes	Party/ Coalition most voted (AMP)	%
	Nº Votes						
Election to the National Parliament							

Fonte: https://upload.wikimedia.org/wikipedia/commons/2/25/ET_Distrik2012.png

2.9.3. Participação Candidatos nas eleições para a Presidência da República 1º Ronde, 2012

No.	Candidatos Presidente 1º Ronde	Votus	%
1	Manuel Tilman	x	x
2	Taur Matan Ruak	x	x
3	Francisco Guterres "Lu-Olo"	x	x
4	Francisco Xavier do Amaral	x	x
5	Rogério Tiago de Fatima Lobato	x	x
6	Maria do Ceu Lopes da Silva	x	x
7	Angelita Maria Francisca Pires	x	x
8	Jose Ramos Horta	x	x
9	Francisco Gomes	x	x
10	Jose Luis Guterres	x	x
11	Abilio da C. Abrantes de Araujo	x	x
12	Lucas da Costa	x	x
13	Fernando "La Sama" de Araujo	x	x
Votos Validos		x	x

No.	Candidatos Presidente 2º Ronde	Votus	%
1	Francisco Guterres "Lu-Olo"	9,422	37.42
2	Taur Matan Ruak	15,757	62.58
Votos Validos		25,179	100

Fonte: https://upload.wikimedia.org/wikipedia/commons/2/25/ET_Distrik2012

2.9.4. Participação Partidos Políticos nas Eleições para o Parlamento Nacional, 2017

Partidos	Votos	%
BUP - Bloco Unidade Nacional	239	0.74
APMT - Associação Popular Monárquia Timorense	207	0.64
KHUNTO - Partidu Kmanek Haburas Unidade Nasional Timor Oan	2,136	6.57
PEP - Partido Esperança da Patria	370	1.14
PST - Partido Socialista Timorense	112	0.34
PDP - Partido Desenvolvimento Popular	126	0.39
CNRT - Congresso Nacional de Reconstrução de Timor -Leste	9,172	28.21
PR - Partido Republicano	172	0.53
UDT - União Democrata Timorense	593	1.82
PDC - Partido Democrático Cristão	90	0.28
MLPM - Movimento Libertação Povo Maubere	74	0.23
PLP - Partido Libertação Popular	1,974	6.07
PD - Partido Democrático	7,354	22.62
UNDERTIM - Unidade nacional Democrática da Resistência Timorense	105	0.32
PUDD - Partido Unidade Desenvolvimento Democrático	1,115	3.43
PTD - Partido Timorense Democrático	48	0.15
FRENTI MUDANÇA - Frente Reconstrução Nacional de Timór-Leste	947	2.91
PSD - Partido Social Democrata	299	0.92
CASDT - Cento Associação Democrático Timorense	60	0.18
PDN - Partidu Desenvolvimento Nacional	180	0.55
FRETILIN - Frente Revolucionária do Timor -Leste Independente	7,141	21.96
Total Votos	32,514	100

Fonte: <http://www.cne.tl/apuramento.2017/>

2.9.5. Resumo Votos nas Eleições para o Parlamento Nacional, 2017

2017								
Eleição para o Parlamento Nacional								
Nº Eleitores Inscritos	Nº Votos					Abstenção %	Partido/ Coligação mais votado	%
	Votos Confirmados	Votos-Válidos	Votos brancos	Votos nulos	Votos Reclamados			
42,379	33,196	32,514	182	482	18	21.67	9,172	28.21
Nº Electors Registered	Confirmed Votes	Valid Votes	Blank Votes	Invalid Votes	Claimed Votes	Abstention %	Party/ Coalition most voted (CNRT)	%
	Nº Votos							
Election to the National Parliament								

Fonte: <http://www.cne.tl/apuramento.2017/>

2.9.6. Participação Candidatos nas eleições para a Presidência da República 1º Ronde, 2017

No	Naran Candidatos Presidente ba Primeira Ronde	Votos	Percentagem (%)
1	Antonio Maher Lopes	847	2.87
2	Francisco Guterres Lu-Olo	16,288	55.18
3	Amorim Vieira	223	0.76
4	Jose Antonio De S. Neves	677	2.29
5	Jose Luis Guterres	748	2.53
6	Maria Angela Freitas da Silva	258	0.87
7	Luis Alves Tilman	429	1.45
8	Antonio da Conceição	10,048	34.04
Total		29,518	100

Fonte: <http://www.cne.tl/apuramento.2017/>

2.9.7. Participação Partidos Políticos nas Eleições Antecipadas para o Parlamento Nacional, 2018

No	Partido Político/Coligação	Votos	%
1.	PEP - <i>Partido Esperança da Pátria</i>	271	0.8
2.	PD - <i>Partido Democrático</i>	6,332	17.8
3.	PR - <i>Partido Republicano</i>	252	0.7
4.	FRETILIN - <i>Frente Revolucionária de Timór-Leste Independente</i>	8,896	25.1
5.	MSD - <i>Movimento Social Democrata</i>	104	0.3
6.	MDN - <i>Movimento Desenvolvimento Nacional</i>	202	0.6
7.	FDD - <i>Frente Desenvolvimento Democrático</i>	1,890	5.3
8.	AMP - <i>Aliansa Mudansa ba Progresu</i>	17,536	49.4
Total		35,483	100

Fonte: <http://www.cne.tl/apuramento.2018/>

2.9.8. Resumo Votos nas Eleições Antecipada para o Parlamento Nacional, 2018

2018							
Eleição Antecipada para o Parlamento Nacional							
Nº Eleitores Inscritos	Nº Votos					Partido/ Coligação mais votado (AMP)	%
	Votos Confirmados	Votos-Válidos	Votos brancos	Votos nulos	Votos Rejeitados		
43,520	35,976	35,483	170	319	1	17,536	49.4
Nº Electors Registered	Confirmed Votes	Valid Votes	Blank Votes	Invalid Votes	Rejected Votes	Party/ Coalition most voted (AMP)	%
	Nº Votos						
Election to the National Parliament							

Fonte: <http://www.cne.tl/apuramento.2018/>

2.9.9. Participação Candidatos nas eleições para a Presidência da República 1º e 2º Ronde, 2022

No.	Candidatos Presidente 1º Ronde	Votus	%
1.	Isabel Da Costa Ferreira	174	0.47
2.	Hermes Da Rosa Correia Barros	951	2.6
3.	Maria Ângela Freitas Da Silva	58	0.16
4.	Rogério Tiago De Fátima Lobato	119	0.3
5.	Anacleto Bento Ferreira	444	1.2
6.	Francisco Guterres Lú-Olo	6,567	17.8
7.	Maria Helena Lopes De Jesus Pires	186	0.50
8.	Tito Da Costa Cristóvão (Lere Anan Timur)	1,737	4.7
9.	Armanda Berta Dos Santos	3,698	10.0
10.	Anteiro Bendito Da Silva	62	0.17
11.	Constâncio Da Conceição Pinto	176	0.48
12.	Virgílio Da Silva Guterres (Lamukan)	92	0.25
13.	Martinho Germano Da Silva Gusmão	731	2.0
14.	José Ramos-Horta	17,998	48.7
15.	Felisberto Araújo Duarte	156	0.42
16.	Mariano Assanami Sabino Lopes	3,787	10.3
Votos Validos		36,936	100

No.	Candidatos Presidente 2º Ronde	Votus	%
1.	José Ramos-Horta	25,492	68.9
2.	Francisco Guterres Lú-Olo	11,515	31.1
Votos Validos		37,007	100

Fonte: <http://www.cne.tl/apuramento.2022/>

2.9.10. Participação Partidos Políticos nas Eleições para o Parlamento Nacional, 2023

No	Partido Político/Coligação	Votos	%
1.	PDN - Partidu Desenvolvimento Nacional	32	0.08
2.	PLPA - <i>Partido Liberta Povu Aileba</i>	171	0.43
3.	PLP - Partido Libertação Popular	4,132	10.3
4.	PD - <i>Partido Democrático</i>	6,568	16.4
5.	KHUNTO- Partidu Kmanek Haburas Unidade Nasional Timor Oan	2,770	6.9
6.	PVT - <i>Partido Verdes de Timor</i>	803	2.0
7.	UDT - União Democrata Timorense	45	0.11
8.	PUDD - Partido Unidade Desenvolvimento Democrático	1,648	4.1
9.	PR - <i>Partido Republicano</i>	73	0.18
10.	UNDERTIM - Unidade Nacional Democrática da Resistência Timorense	48	0.12
11.	FRETILIN - <i>Frente Revolucionária de Timor-Leste Independente</i>	7,213	18.0
12.	CNRT- <i>Congresso Nacional de Reconstrução de Timor-Leste</i>	16,159	40.3
13.	CASDT - Cento Associação Democrático Timorense	134	0.33
14.	MLPM - Movimento Libertação Povo Maubere	66	0.16
15.	PST - Partido Socialista Timorense	118	0.29
16.	PDC - Partido Democrático Cristão	54	0.13
17.	APMT - Associação Popular Monárquia Timorense	97	0.24
Total		40,131	100

Fonte: <http://www.cne.tl/apuramento.2023/>

ECONOMIA

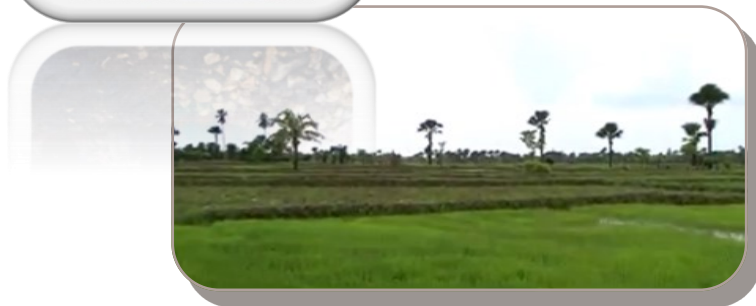
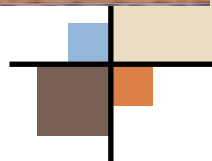
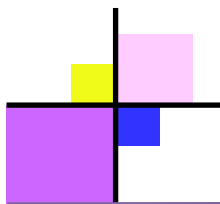

Photo: Helder HM



3.1. AGRICULTURA

3.1.1. Produção Culturas de Alimentares Iha Município de Covalima, 2023

3.1.1.1. Areal Coilhetas tuir Tipo Comuditas iha Posto Adminstrativo Fatulic

Tipos Comuditas	Intensificação Específico			Intensificação Jeral			Não Intensificação		
	Áreal Coilhetas (Ha)	Produção (ton)	Produtividade (Ton/Ha)	Áreal Coilhetas (Ha)	Produção (ton)	Produtividade (Ton/Ha)	Áreal Coilhetas (Ha)	Produção (ton)	Produtividade (Ton/Ha)
Hare	0	0	0	1.2	0	1.4	0	0	0
Batar	0	0	0	72.5	0	0.8	0	0	0
Fore Mungu	0	0	0	0	0	0	0	0	0
Ai-farina	0	0	0	35	0	1.5	0	0	0
Fehuk Midar	0	0	0	5	0	0	0	0	0
Talas	0	0	0	2	0	0	0	0	0
Fore Keli	0	0	0	0	0	0	0	0	0
Fore Rai	0	0	0	5	0	0.6	0	0	0
Fehuk Roupa	0	0	0	0	0	0	0	0	0
Kumbili	0	0	0	3	0	0	0	0	0

Fonte: Agricultura e Pescas Município de Covalima

3.1.1.2. Areal Coilhetas tur Tipo Comuditas iha Posto Adminstrativo Fatumea

Tipos Comuditas	Intensificação Especifico			Intensificação Jeral			Não Intensificação		
	Áreal Coilhetas (Ha)	Produção (ton)	Produtividade (Ton/Ha)	Áreal Coilhetas (Ha)	Produção (ton)	Produtividade (Ton/Ha)	Áreal Coilhetas (Ha)	Produção (ton)	Produtividade (Ton/Ha)
Hare	0	0	0	0	0	0	0	0	0
Batar	0	0	0	0	0	0	0	0	0
Fore Mungu	0	0	0	0	0	0	0	0	0
Ai-farina	0	0	0	0	0	0	0	0	0
Fehuk Midar	0	0	0	0	0	0	0	0	0
Talas	0	0	0	0	0	0	0	0	0
Fore Keli	0	0	0	0	0	0	0	0	0
Fore Rai	0	0	0	0	0	0	0	0	0
Fehuk Roupa	0	0	0	0	0	0	0	0	0
Kumbili	0	0	0	0	0	0	0	0	0

Fonte: Agricultura e Pescas Municipio de Covalima

3.1.1.3. Areal Coilhetas tuir Tipo Comuditas iha Posto Administrativo Fohorem

Tipos Comuditas	Intensificação Especifico			Intensificação Jeral			Não Intensificação		
	Áreal Coilhetas (Ha)	Produção (ton)	Produtividade (Ton/Ha)	Áreal Coilhetas (Ha)	Produção (ton)	Produtividade (Ton/Ha)	Áreal Coilhetas (Ha)	Produção (ton)	Produtividade (Ton/Ha)
Hare	0	0	0	0	0	0	0	0	0
Batar	0	0	0	0	0	0	0	0	0
Fore Mungu	0	0	0	0	0	0	0	0	0
Ai-farina	0	0	0	0	0	0	0	0	0
Fehuk Midar	0	0	0	0	0	0	0	0	0
Talas	0	0	0	0	0	0	0	0	0
Fore Keli	0	0	0	0	0	0	0	0	0
Fore Rai	0	0	0	0	0	0	0	0	0
Fehuk Roupa	0	0	0	0	0	0	0	0	0
Kumbili	0	0	0	0	0	0	0	0	0

Fonte: Agricultura e Pescas Municipio de Covalima

3.1.1.4. Areal Coilhetas tur Tipo Comuditas iha Posto Administrativo Maucatar

Tipos Comuditas	Intensificação Especifico			Intensificação Jeral			Não Intensificação		
	Áreal Coilhetas (Ha)	Produção (ton)	Produtividade (Ton/Ha)	Áreal Coilhetas (Ha)	Produção (ton)	Produtividade (Ton/Ha)	Áreal Coilhetas	Produção (ton)	Produtividade (Ton/Ha)
Hare	0	0	0	0	0	0	0	0	0
Batar	0	0	0	0	0	0	0	0	0
Fore Mungu	0	0	0	0	0	0	0	0	0
Ai-farina	0	0	0	0	0	0	0	0	0
Fehuk Midar	0	0	0	0	0	0	0	0	0
Talas	0	0	0	0	0	0	0	0	0
Fore Keli	0	0	0	0	0	0	0	0	0
Fore Rai	0	0	0	0	0	0	0	0	0
Fehuk Roupa	0	0	0	0	0	0	0	0	0
Kumbili	0	0	0	0	0	0	0	0	0

Fonte: Agricultura e Pescas Municipio de Covalima

3.1.1.5. Areal Coilhetas tur Tipo Comuditas iha Posto Administrativo Suai

Tipos Comuditas	Intensificação Especifico			Intensificação Jeral			Não Intensificação		
	Áreal Coilhetas (Ha)	Produção (ton)	Produtividade (Ton/Ha)	Áreal Coilhetas (Ha)	Produção (ton)	Produtividade (Ton/Ha)	Áreal Coilhetas (Ha)	Produção (ton)	Produtividade (Ton/Ha)
Hare	0	0	0	0	0	0	0	0	0
Batar	0	0	0	0	0	0	0	0	0
Fore Mungu	0	0	0	0	0	0	0	0	0
Ai-farina	0	0	0	0	0	0	0	0	0
Fehuk Midar	0	0	0	0	0	0	0	0	0
Talas	0	0	0	0	0	0	0	0	0
Fore Keli	0	0	0	0	0	0	0	0	0
Fore Rai	0	0	0	0	0	0	0	0	0
Fehuk Roupa	0	0	0	0	0	0	0	0	0
Kumbili	0	0	0	0	0	0	0	0	0

Fonte: *Agricultura e Pescas Municipio de Covelima*

3.1.1.6. Areal Coilhetas tur Tipo Comuditas iha Posto Administrativo Tilomar

Tipos Comuditas	Intensificação Especifico			Intensificação Jeral			Não Intensificação		
	Áreal Coilhetas (Ha)	Produção (ton)	Produtividade (Ton/Ha)	Áreal Coilhetas (Ha)	Produção (ton)	Produtividade (Ton/Ha)	Áreal Coilhetas (Ha)	Produção (ton)	Produtividade (Ton/Ha)
Hare	0	0	0	0	0	0	0	0	0
Batar	0	0	0	0	0	0	0	0	0
Fore Mungu	0	0	0	0	0	0	0	0	0
Ai-farina	0	0	0	0	0	0	0	0	0
Fehuk Midar	0	0	0	0	0	0	0	0	0
Talas	0	0	0	0	0	0	0	0	0
Fore Keli	0	0	0	0	0	0	0	0	0
Fore Rai	0	0	0	0	0	0	0	0	0
Fehuk Roupa	0	0	0	0	0	0	0	0	0
Kumbili	0	0	0	0	0	0	0	0	0

Fonte: Agricultura e Pescas Municipio de Covalima

3.1.1.7. Areal Coilhetas tur Tipo Comuditas iha Posto Administrativo Zumalai

Tipos Comuditas	Intensificação Especifico			Intensificação Jeral			Não Intensificação		
	Áreal Coilhetas (Ha)	Produção (ton)	Produtividade (Ton/Ha)	Áreal Coilhetas (Ha)	Produção (ton)	Produtividade (Ton/Ha)	Áreal Coilhetas (Ha)	Produção (ton)	Produtividade (Ton/Ha)
Hare	0	0	0	0	0	0	0	0	0
Batar	0	0	0	0	0	0	0	0	0
Fore Mungu	0	0	0	0	0	0	0	0	0
Ai-farina	0	0	0	0	0	0	0	0	0
Fehuk Midar	0	0	0	0	0	0	0	0	0
Talas	0	0	0	0	0	0	0	0	0
Fore Keli	0	0	0	0	0	0	0	0	0
Fore Rai	0	0	0	0	0	0	0	0	0
Fehuk Roupa	0	0	0	0	0	0	0	0	0
Kumbili	0	0	0	0	0	0	0	0	0

Fonte: Agricultura e Pescas Município de Covalima

3.2. HORTICULTURA

3.2.1. Produção Vegetais por Posto Administrativos iha Município de Covalima, 2023

(Kwintal)

Posto Administrativos	Lis		Mostarda Mutin/Metan	Repolho	Ai-Manas	Fore Talin
	Mean	Mutin				
Fatululic	0	0	0	0	0	0
Fatumea	0	0	0	0	0	0
Fohorem	0	0	0	0	0	0
Maucatar	0	0	0	0	0	0
Suai	0	0	0	0	0	0
Tilomar	0	0	0	0	0	0
Zumalai	0	0	0	0	0	0
Total	0	0	0	0	0	0

Continua..

(Kwintal)

Posto Administrativos	Koto	Tomate	Brinjela	Pipino	Lakeru Mutin	Kanko
Fatululic	0	0	0	0	0	0
Fatumea	0	0	0	0	0	0
Fohorem	0	0	0	0	0	0
Maucatar	0	0	0	0	0	0
Suai	0	0	0	0	0	0
Tilomar	0	0	0	0	0	0
Zumalai	0	0	0	0	0	0
Total	0	0	0	0	0	0

Fonte: Agricultura e Pescas Município de Covalima

3.2.2. Produção Vegetais iha Município de Covalima por Ano

(Kwintal)

Ano	Lis		Mostarda Mutin/ Metan	Repolho	Ai-Manas	Fore Talin
	Mean	Mutin				
2023	0	0	0	0	0	0
2022	22.5	6	46.9	0.02	15.01	30.75
2021	21.9	0	82.16	1.2	11.3	0
2020	7.5	7.5	19	5.5	11	11
2019	29.08	5.5	31.74	2	5.6	38
2018	34.23	8	36.16	4.6	7.3	43.235
2017	14.66	5	22.30	3.32	3.25	60.35
2016	23.4	0.7	11.61	2.3	3.22	4.45
2015	1,178	169.37	3,155.75	381.875	1,442.516	159.311

Continua..

(Kwintal)

Posto Administrativos	Koto	Tomate	Brinjela	Pipino	Lakeru Mutin	Seluk
2023	0	0	0	0	0	0
2022	70	24.73	89.02	5	5	0
2021	60.97	13.57	3.62	0	0	0
2020	11	5	11.5	6	7	0
2019	177.14	6.54	11.6	1.8	1.1	18
2018	193.14	6.89	12.6	3.05	2.93	24.35
2017	24.99	5.14	4.35	2.1	3.76	2.19
2016	50.2	3.05	4.17	0.8	4.8	3.6
2015	1,140	1,932.27	1,243.604	5.8	612.75	500.622

Fonte: Agricultura e Pescas Município de Covalima

3.3. PECUARIA

3.3.1. Número Animal tuir Posto Administrativos, iha Município de Cova lima Baseia ba Censo Agrícolas 2023

Posto Administrativos	Buffalo (Karau Timor)	Cow (Karau Vaka)	Dairy Cow (Karau Vaka Su-suben)	Horse (Kuda)	Goat (Bibi Timor)	Sheep (Bibi Malae)	Dairy Sheep (Bibi Su-suben)	Pig (Fahi)	Rabbit (Coelho)	Chicken (Manu Lokal)	Broiler (Manu Rasa Naan)	Layer (Manu Rasa Tolun)	Duck (Manu Rade)
Fatulic	10	3,313	3	30	123	0	0	1,544	0	5,556	0	0	18
Fatumean	149	4,280	0	100	479	6	0	2,594	0	5,519	0	0	2
Fohorem	62	4,999	0	55	232	0	0	4,253	0	7,513	4	0	0
Maucatar	30	5,335	0	48	757	4	0	7,363	0	13,348	0	0	18
Suai	773	10,814	7	71	1,205	101	0	14,502	0	25,583	3	13	32
Tilomar	163	6,204	0	31	856	4	0	7,072	0	13,991	8	0	15
Zumalai	1,744	5,499	0	153	1,610	78	0	9,844	0	15,357	0	0	6
Total Cova lima	2,931	40,444	10	488	5,262	193	0	47,172	0	86,867	15	13	91

Fonte: Instituto Nacional de Estatística, I.P.
- *Timór-Leste Censo Agrícolas 2019*

3.4. PESCAS

3.4.1. Total Grupo Pescadores no Pescadores individuo, iha Município de Covalima, 2021 até 2023

Posto Administrativos	2023		2022		2021	
	Total Grupo Pescadores	Total Pescadores	Total Grupo Pescadores	Total Pescadores	Total Grupo Pescadores	Total Pescadores
Suai	1	62	x	x	8	287
Tilomar	8	287	x	x	4	127
Maucatar	4	127	x	x	1	62
Zumalai	2	107	x	x	2	107
Tota l	15	583	x	x	15	583

Fonte: Agricultura e Pescas Município de Covalima

3.4.2. Facilidade Beiro /Ro Kaer Ikan Período 2016 até 2023

Posto Adminis-	Tipos Beiro/ Ro'o	Total (Unit)							
		2023	2022	2021	2020	2019	2018	2017	2016
Suai	Beiro Naton	2	x	0	103	120	129	124	128
	Beiro Jongson	52	x	2	2	2	4	6	1
	Beiro Ketinting	157	x	52	40	42	8	11	22
	Sub Total	211	x	54	145	164	141	141	151
Tilomar	Beiro Naton	1	x	0	21	3	31	34	42
	Beiro Jongson	10	x	1	1	1	1	1	0
	Beiro Ketinting	91	x	10	1	11	1	2	4
	Sub Total	102	x	11	23	15	33	37	46
Zumalai	Beiro Naton	0	x	0	19	17	17	17	15
	Beiro Jongson	0	x	0	0	1	2	1	0
	Beiro Ketinting	48	x	0	0	0	0	0	0
	Sub Total	48	x	0	19	18	0	18	15
Grand Total		361	x	65	187	197	193	196	212

Fonte: Agricultura e Pescas Município de Covalima

3.4.3. Total Facilidades Rede/Pukat Kaer Ikan, iha Município de Covalima, 2023

	Posto Administrativos	Total Unidade				
		Suai	Maucatar	Tilomar	Zumalai	Total
Tipo Rede/ Pukat	Pukat Pantai	0	0	0	0	0
	Pukat Cincin	0	0	0	0	0
	Jaring Insan Hanyut	0	0	0	0	0
	Jaring Insan Tetap	0	0	0	0	0
	Pancing (Rolu)	1,170	0	0	0	1,170
	Travel Net	0	0	0	0	0
	Jaring Gilnet	690	162	408	423	1,683
	Jala	10	0	0	0	10

Fonte: *Agricultura e Pescas Município de Covalima*

3.5. FLORESTA

3.5.1. Área Florestal Iha Município de Covalima Por Funcionamento, 2017 até 2023

Tipo Florestal	Luan (Ha)						
	2023	2022	2021	2020	2019	2018	2017
Passeio na Selva/ Hutan Wisata	14	0	0	0	0	0	0
Floresta Protegida/ Hutan Lindung	5000	6500	6500	5621	8590	8590	8590
Floresta de Producao Limitada/ Hutan Produksi Terbatas	500	950	950	0	5000	5000	5000
Floresta de Producao/ Hutan Produksi	5000	0	0	0	2000	2000	2000
Floresta de Producao que pode ser konvertida/ Hutan Produksi yang dapat dikonfersikan	0	0	0	0	0	0	0
Terra Critica/Lahan kritis	200	0	0	0	5	7	7
Total	10714	7450	7450	5621	15595	15597	15597

Fonte: Agricultura e Pescas Município de Covalima

3.5.2. Produção Ai Industrias por Tipo Iha Município de Covalima, 2021 até 2023

Tipo Ai Industrias	2023		2022		2021	
	Luan (Ha)	Produção (M ³)	Luan (Ha)	Produção (M ³)	Luan (Ha)	Produção (M ³)
Ai Cameli	5016	0	5016	0	61	0
Ai Teca	19000	0	19000	0	3,590	0
Ai Kahur malu: Gamelina, Roti Mutin, Kakeu, Ai We'e, Kafira no seluk tan	0	0	0	0	0	0
Total	24016	0	24016	0	3,651	0

Fonte: Agricultura e Pescas Município de Covalima

3.5.3. Areal Plantação Café Por Posto Administrativos e por Ano Iha Município de Covalima, 2017 até 2023

Posto Administrativos	Area Plantação Café (Ha)						
	2023	2022	2021	2020	2019	2018	2017
Fatululic	2	15	4,5	0	18	18	20
Fatumea	3	10	4,5	0	8	8	15
Fohorem	10	25	5	0	20	20	40
Maucatar	8	27	5	0	25	25	50
Suai	2	5	5	0	4	4	10
Tilomar	3	5	4,5	0	3	3	5
Zumalai	2	12	4,5	0	6	6	10
Total	30	99	32	0	84	84	150

Fonte: Agricultura e Pescas Município de Covalima

3.5.4. Areal Coilhetas no Produção Café Por Posto Administrativos Iha Município de Covalima, 2023

Posto Administrativos	Area Coilhetas (Ha)	Produção (ton)	Produtividade (Ton/Ha/Kg)
Fatululic	2	2500	200
Fatumea	3	3200	200
Fohorem	10	9000	200
Maucatar	8	3600	200
Suai	2	1500	200
Tilomar	3	3000	200
Zumalai	2	4200	200
Total	30	27000	1400

Fonte: *Agricultura e Pescas Município de Covalima*

3.5.5. Areal Plantação Kami'i por Posto Administrativos Iha Município de Covalima, 2023

Posto Administrativos	Area (Ha)	Area Coilhetas (Ha)	Produção (Ton)
Fatululic	12	3200	200
Fatumea	15	3400	200
Fohorem	45	9000	200
Maucatar	15	3600	200
Suai	5	1600	200
Tilomar	20	4000	200
Zumalai	10	300	200
Total	122	25100	1400

Fonte: *Agricultura e Pescas Município de Covalima*

3.6. ENERGIA

3.6.1. Produção e consume Energia Electricidade (Kwh) por Posto Administrativos em Município de Covalima, 2023

Descrição / Discription	2023									Total	
	Fatulic	Fatumea	Fohorem	Maucatar	Suai	Tilomar	Zumalai				
Produção (Kwh)	x	x	x	x	x	x	x	x	x	x	x
Consumo (Kwh)	600	889	897	1,219	4,780	2,476	3,174			14,035	
Domestica	573	854	851	1,188	4,647	2,406	3,117			13,636	
Comercial	1	2	2	3	53	9	7			77	
Governo	22	26	32	19	51	45	38			233	
Industria	0	0	0	0	0	0	0			0	
Outros/Social	4	7	12	9	29	16	12			89	

Fonte: EDTL Município de Covalima

3.6.2. Produção e consume Energia Electricidade (Kwh) por Ano iha posto Administrativos **Fatululic**

Descrição/ Discription	Ano							
	2023	2022	2021	2020	2019	2018	2017	2016
Produção (Kwh)	x	x	x	x	x	x	x	x
Consumo (Kwh)	600	296	170	170	242	250	255	266
Domestica	573	274	0	0	239	242	239	251
Comercial	1	0	16	16	0	0	0	0
Governo	22	20	0	0	3	8	16	14
Industria	0	0	0	0	0	0	0	0
Outros/Social	4	2	186	186	0	0	0	1

Fonte: EDTL Município de Covalima

3.6.3. Produção e Consume Energia Electricidade (Kwh) por Ano iha Posto Administrativos **Fatumea**

Descrição /Discription	Ano							
	2023	2022	2021	2020	2019	2018	2017	2016
Produção (Kwh)	x	x	x	x	x	x	x	x
Consumo (Kwh)	889	387	195	195	283	303	312	303
Domestica	854	357	3	3	259	294	303	277
Comercial	2	3	4	4	0	2	0	1
Governo	26	25	0	0	21	7	9	22
Industria	0	0	0	0	0	0	0	0
Outros/Social	7	2	302	302	3	0	0	3

Fonte: EDTL Município de Covalima

3.6.4. Produção e consume Energia Electricidade (Kwh) por Ano iha Posto Administrativos **Fohorem**

Descrição /Discription	Ano							
	2023	2022	2021	2020	2019	2018	2017	2016
Produção (Kwh)	x	x	x	x	x	x	x	x
Consumo (Kwh)	897	306	162	162	295	325	316	364
Domestica	851	281	2	2	271	309	308	350
Comercial	2	2	15	15	2	5	2	2
Governo	32	14	0	0	15	6	6	11
Industria	0	0	9	9	0	0	0	0
Outros/Social	12	9	188	188	7	5	0	1

Fonte: *EDTL Município de Covalima*

3.6.5. Produção e consume Energia Electricidade (Kwh) por Ano iha Posto Administrativos **Maucatar**

Descrição /Discription	Ano							
	2023	2022	2021	2020	2019	2018	2017	2016
Produção (Kwh)	x	x	x	x	x	x	x	x
Consumo (Kwh)	1,219	356	469	469	934	962	815	820
Domestica	1,188	332	0	0	910	939	800	800
Comercial	3	3	10	10	6	12	2	2
Governo	19	13	0	0	14	6	13	13
Industria	0	0	3	3	1	0	0	0
Outros/Social	9	8	482	482	3	5	0	5

Fonte: *EDTL Município de Covalima*

3.6.6. Produção e consume Energia Electricidade (Kwh) por Ano iha Posto Administrativos Suai

Descrição /Discription	Ano							
	2023	2022	2021	2020	2019	2018	2017	2016
Produção (Kwh)	x	x	x	x	x	x	x	x
Consumo (Kwh)	4,780	5,756	1,860	1,860	2,399	3,891	4,640	5,922
Domestica	4,647	5,577	119	119	2,246	3,737	4,560	5,625
Comercial	53	59	37	37	100	76	12	200
Governo	51	82	0	0	41	68	68	68
Industria	0	0	11	11	0	3	0	13
Outros/Social	29	38	2,027	2,027	12	7	0	16

Fonte: *EDTL Município de Covalima*

3.6.7. Produção e Consume Energia Electricidade (Kwh) por Ano iha Posto Administrativos Tilomar

Descrição /Discription	Ano							
	2023	2022	2021	2020	2019	2018	2017	2016
Produção (Kwh)	x	x		x	x	x	x	x
Consumo (Kwh)	2,476	1,686	1,917	1,917	1,790	2,116	1,403	1,573
Domestica	2,406	1,615	5	5	1,758	2,091	1,397	1,512
Comercial	9	3	17	17	2	4	2	7
Governo	45	43	5	5	19	17	4	33
Industria	0	0	5	5	0	2	0	0
Outros/Social	16	25	1,949	1,949	11	2	0	21

Fonte: *EDTL Município de Covalima*

3.6.8. Produção e consume Energia Electricidade (Kwh) por Ano iha Posto Administrativos Zumalai

Descrição /Discription	Ano							
	2023	2022	2021	2020	2019	2018	2017	2016
Produção (Kwh)	x	x	x	x	x	x	x	x
Consumo (Kwh)	3,174	2,629	1,116	1,116	1,643	2,012	2,932	3,371
Domestica	3,117	2,581	45	45	1,561	1,964	2,903	3,520
Comercial	7	8	34	34	38	27	4	12
Governo	38	29	0	0	32	18	25	27
Industria	0	0	9	9	0	3	0	0
Outros/Social	12	11	1,204	1,204	12	0	0	12

Fonte: *EDTL Municipio de Covalima*

3.7. ÁGUA POTÁVEL

3.7.1. População Urbano e População Rural o acesso à água Potável, 2023

Posto Administrativos	Total Uma Kain	Consumedores/	
		Urbano	Rural
Fatululic	730	70	660
Fatumea	991	595	396
Fohorem	1,291	1,291	0
Maucatar	2,635	2,083	552
Suai	5,415	4,754	661
Tilomar	2,205	1,811	394
Zumalai	3,750	3,133	617
Total	16,997	13,737	3,280

Fonte: Direção Nacional Água e Saneamento Município de Covalima, 2022

3.7.2. Número Consumedores no Volume á Água Potável, 2023

Descrição	2023	
	Total Consumedores	Volume (M ³)
Uma Hela Fatin/Uma Kain Privado	1,004	0
Hotel/Objetu Turismo	56	0
Corpo Sosial/Hospital	27	422,464
Fatin Relijioza	0	0
Instalasoens Publikas	10	0
Kompania/Loja/Industria	0	0
Instituisaun Governo	0	0
Sel-Seluk Tan	0	0
Enkolimentu/Perdeu (Lakon)	0	0
Total	1,097	422,464

Fonte: BTL, EP. Município de Covalima

3.8. TRANSPORTES

3.8.1. Número Veículos Registrada por Tipos e Posto Administrativos em Município de Covalima, 2023

Posto Administrativos	Tipo de veículo					
	PICK-Up	Microlete	Anggun	Bus	Camição	MotORIZADA
Fatulic	3	0	0	0	0	13
Fatumea	2	0	1	0	1	8
Fohorem	6	0	5	0	0	10
Maucatar	9	0	1	0	0	49
Suai	17	12	7	0	10	192
Tilomar	6	1	2	0	3	35
Zumalai	5	1	0	0	2	53
Total	48	14	16	0	16	360

Fonte: DNTT Município de Covalima

3.8.2. Número Veículos Registrada por Tipos e por Ano em Município de Covalima, 2016 até 2023

Ano	Tipo de veículo					
	PICK-Up	Microlete	Anggun	Bus	Camição	MotORIZADA
2023	48	14	16	0	16	360
2022	40	2	12	1	6	297
2021	24	1	3	1	6	282
2020	23	5	15	0	17	343
2019	32	0	1	0	10	292
2018	26	2	2	0	15	254
2017	12	0	0	0	14	347
2016	96	34	10	0	244	2,796

Fonte: DNTT Município de Covalima

3.8.3. Número Veículos baseia ba Inspeção e por Tipos e Posto Administrativos em Município de Covalima, 2023

Posto Administrativos	Tipo de veículo					
	PICK-Up	Microlete	Angguna	Bus	Camião	Motorizada
Fatululic	2	0	0	0	3	19
Fatumea	4	0	8	0	2	23
Fohorem	5	0	8	0	1	32
Maucatar	14	0	5	0	18	180
Suai	254	31	99	0	300	2,854
Tilomar	8	4	6	0	10	107
Zumalai	8	2	3	0	12	190
Total	295	37	129	0	346	3,405

Fonte: DNTT Município de Covalima

3.8.4. Número Veículos baseia ba Inspeção e por Tipos e Posto Administrativos em Município de Covalima, 2017 até 2023

Ano	Tipo de veículo					
	PICK-Up	Microlete	Angguna	Bus	Camião	Motorizada
2023	295	37	129	0	346	3,405
2022	256	42	111	11	424	3,122
2021	200	43	106	2	456	2,949
2020	195	36	71	0	377	2,673
2019	145	39	51	0	323	2,239
2018	86	40	37	1	286	1,946
2017	77	32	20	0	287	1,849

Fonte: DNTT Município de Covalima

3.9. HOTELARIA

3.9.1. Estabelecimento Hotelaria iha Município de Covalima, 2023

Posto Administrativo	Estatutu				Números de Quartos	Número de Camas/Number Of Beds		
	Hotel Apartamento	Hotel	Motel	Pausada		V.I.P	Individuais/ Single beds	Cama Casal/ Double Beds
Fatulic	0	0	0	0	0	0	0	0
Fatumea	0	0	0	0	0	0	0	0
Fohorem	0	0	0	0	0	0	0	0
Maucatar	0	0	0	0	0	0	0	0
Suai	0	8	0	0	139	15	77	47
Tilomar	0	0	0	0	0	0	0	0
Zumalai	0	0	0	0	0	0	0	0
Total	0	8	0	0	139	15	77	47

Fonte: *Servico Estatística Município de Covalima, 2019*



INSTITUTO NACIONAL DE ESTATÍSTICA
TIMOR-LESTE, L.P.

Instituto Nacional de Estatística
Direcção de Estatística Regionais e
Municipais
Serviço de Estatística Municipal de Covalima
Rua: Tabacolot, Debos, Suai
Timór-Leste
<https://inetl-ip.gov.tl>
Telf. (670) 77347500

<https://inetl-ip.gov.tl>

