



# COVALIMA EM NÚMEROS

## ESTATÍSTICA MUNICÍPIO DE COVALIMA

2022



INSTITUTO NACIONAL DE ESTATÍSTICA  
TIMOR-LESTE, LP.



Ministerio das Finanças



**Título**  
**Covalima Em Números**  
**2022**

**Editor**  
**Fernando Pereira**  
**Silvino Lopes, L.Ec., M.Gest**  
**Helder Henriques Mendes**  
**Mateus Pinheiro**  
**Alsindo Martins**

**Chêfe Departamento**  
**Serviço de Estatística Município de Covalima**  
**Fernando Pereira**

**Directora**  
**Direcção de Estatística Regionais e Municipais**  
**Maria do Carmo Moreira**

**Presidente**  
**Instituto Nacional de Estatística, I.P.**  
**Elias dos Santos Ferreira, L.Ec., MM**

**Design e Composição**  
**Instituto Nacional de Estatística, I.P.**

Copyright © Government of Timór-Leste, 2025



INSTITUTO NACIONAL DE ESTATÍSTICA  
TIMOR-LESTE, I.P.

Edifício Estatística Município de Covalima



**<https://inetl-ip.gov.tl>**

**Instituto Nacional de Estatística, I.P.  
Direcção de Estatística Regionais e Municipais  
Serviço de Estatística Municipal de Covalima  
Rua: Debos, Covalima  
Timór-Leste  
Telefone: +(670) 77347500**

# Índice

Prefácio .....	iv
<b>TERRITÓRIO</b>	
Geografia .....	2
Estrutura Administrativa .....	3
Distância .....	11
<b>DEMOGRAFIA E SOCIEDADE</b>	
População .....	14
Migração .....	25
Educação .....	29
Saúde .....	44
Protecção Social .....	57
Administração Público .....	63
Justiça .....	66
Obras Públicas .....	72
Participação Política .....	73
<b>ECONOMIA</b>	
Agricultura .....	82
Horticultura .....	89
Pecuaria .....	91
Pescas .....	92
Floresta .....	93
Energia .....	96
Água Potável .....	101
Transportes .....	102
Hotelaria .....	104

## Prefácio

A Instituto Nacional de Estatística Timór-Leste (INE-TL) tem o prazer de apresentar pelo 10º edição consecutivo a publicação “Covalima em Números”, este ano com informação estatística anual Janeiro até Dezembro de 2022.

A estrutura desta edição é igual à do ano passado, estando a informação dividida em três capítulos: território, demografia e sociedade, e economia. A presente edição contém, no entanto, mais informação estatística, o que reflecte o desenvolvimento gradual da actividade estatística no nosso país, quer em termos de novos inquéritos realizados, quer no que respeita ao melhor aproveitamento dos dados Administrativos na posse da administração pública.

O Censo 2010 e Censo 2015 e 2022 fornecerá uma série de indicadores demográficos, sociais e também económicos do maior importância para o conhecimento da realidade nacional. Os dados resultantes do Censo ajudarão as autoridades nacionais a melhor avaliar o impacto das políticas de desenvolvimento nacional em curso, a identificar novas necessidades e a planear intervenções futuras. Reforçamos os laços e a coordenação estatística com outros linhas Ministérios, que conosco colaboram regularmente, permitindo a realização desta publicação.

Esperamos que os dados agora apresentados se revelem úteis aos nossos utilizadores. Continuaremos empenhados em melhorar a informação estatística que produzimos e divulgamos. Todos os comentários e sugestões serão para nós bem-vindos.

Agradecemos a todos os que conosco colaboram, entidades públicas, privadas e famílias, respondendo aos nossos pedidos de informação. Só com a colaboração de todos, respondendo prontamente e com veracidade à (INE-TL), nos é possível produzir estatísticas oficiais de qualidade, relevantes e oportunas, necessárias ao conhecimento e progresso do nosso país.

Covalima, Maio de 2025



**Fernando Pereira**

Chefe Departamento Serviço de Estatística Município de Covalima

# TERRITÓRIO

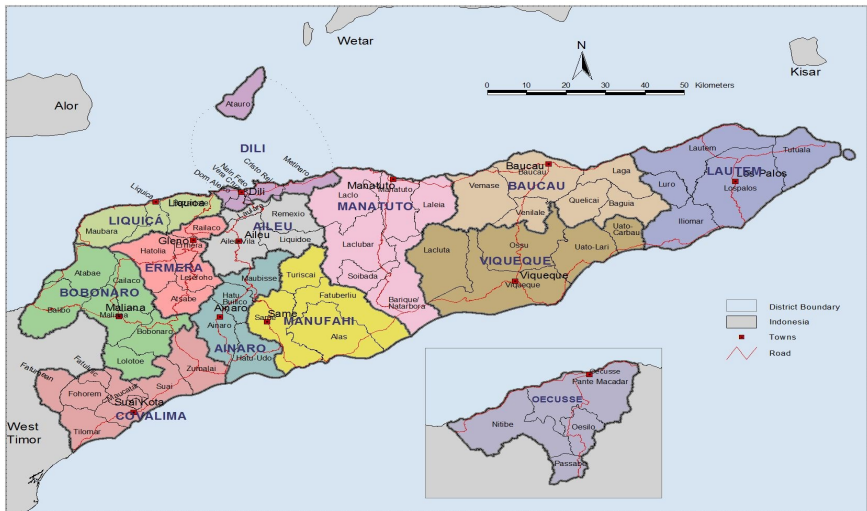
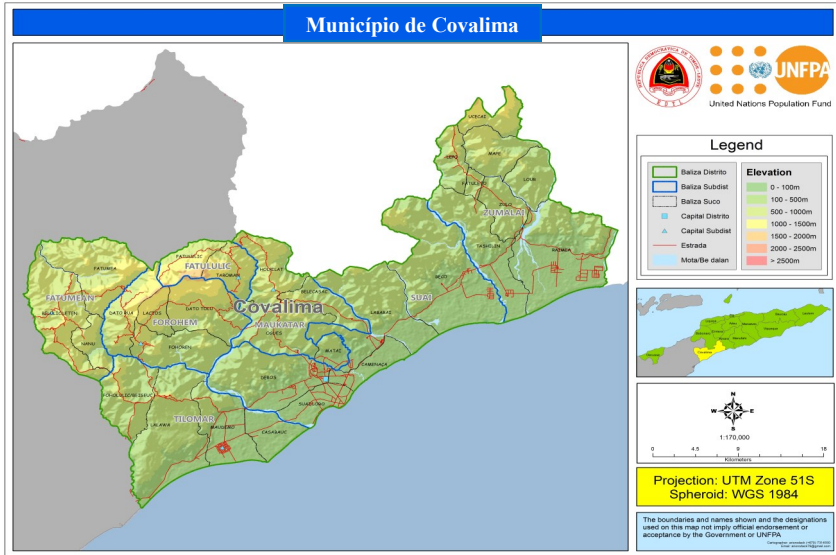

**Fonte:** Instituto Nacional de Estatística, I.P.  
 “Direcção Nacional do Cartografia”

## 1.1. GÉOGRAFIA

### 1.1.1. Geograficamente Município de Covalima

Astronomico Município de Covalima:

9°5° – 9° 30° LS

125°40° – 125° BT

#### Astronomico Município de Covalima e Fronteira entre:

Parte Norte : Município de Bobonaro e Kabupaten Belu/NTT, Indonesia

Parte Sul : Mar de Timor

Parte Leste : Município de Ainaro

Parte Oeste : Kabupaten Malaka/NTT, Indonesia

	Unidade	Factos
População 2022	Nº	73,933
Densidade Populacional 2022	Hab / Km <sup>2</sup>	61
Total Uma Kain Censo (2022)	Nº	15,678
Household Size Censo (2022)	Nº	4.7
Área	Km <sup>2</sup>	1,206.66
Perimetro	km	x
Perímetro da Linha Costa	km	9° 5° - 9° 30°
Comprimento Máximo:Norte-Sul	km	8° 17
Comprimento Máximo:Este-Oeste	km	123° 25
Altitude Máxima	m	125° 40° - 125°
Montanha Mais Alto: Taroman	m	1,765
Ribeira Mais Longa: Tafara	m	x

**Fontes** : - Instituto Nacional de Estatística, I.P.  
- *Timor-Timur dalam angka tahun 1996*  
- *Censo População no Uma Kain 2015*

**Nota:** (x) *Dadus Seidauk iha*

## 1.2. ESTRUTURA ADMINISTRATIVA

### 1.2.1. Área Administrativa por Posto Administrativos em Município de Covalima

*Baze legal Diploma Ministerial No: 16/2017 de 31 de Março  
Criação Sucos Foun.*

Município	Posto Administrativos	Sucos	Larga Área (Km <sup>2</sup> )	Percentagem (%)
Covalima			<b>1,206.66</b>	<b>100</b>
		<b>Fatululuic</b>	<b>45.72</b>	<b>3.79</b>
		1. Fatululic	21.42	1.78
		2. Taroman	24.29	2.01
		<b>Fatumea</b>	<b>132.60</b>	<b>10.99</b>
		1. Belulic Leten	60.69	5.03
		2. Fatumea	56.39	4.67
		3. Nanu	15.52	1.29
		<b>Fohorem</b>	<b>132.80</b>	<b>11.01</b>
		1. Dato-Rua	31.70	2.63
		2. Dato-Tolu	47.03	3.90
		3. Fohorem	39.93	3.31
		4. Lactos	14.14	1.17
		<b>Maucatar</b>	<b>114.56</b>	<b>9.50</b>
		1. Belecasac	22.78	1.89
		2. Holpilat	35.03	2.90
		3. Matai	11.18	0.93
	4. Ogues	45.57	3.78	
	<b>Suai</b>	<b>302.60</b>	<b>25.08</b>	
	1. Beco	113.39	9.40	
	2. Camenaça	19.81	1.64	
	3. Debos	67.34	5.58	
	4. Labarai	80.22	6.65	
	5. Suai Loro	21.85	1.81	

*Continua...*

*Continuação 1.2.1.*

Município	Posto Administrativos	Sucos	Larga Área (Km <sup>2</sup> )	Percentagem (%)
Covalima	Tilomar		194.64	16.13
		1. Beiseuc	42.54	3.53
		2. Casabauc	22.79	1.89
		3. Lalawa	86.49	7.17
		4. Maudemo	42.83	3.55
	Zumalai		283.74	23.51
		1. Fatuleto	6.22	0.52
		2. Lepo	5.15	0.43
		3. Lour	25.85	2.14
		4. Mape	30.59	2.54
		5. Raimea	97.60	8.09
		6. Tashilin	59.67	4.94
7. Ucecai		19.96	1.64	
8. Zulo		38.70	3.21	

Fonte: *Ministério da Administração Estatal*

### 1.2.2. Estrutura Administrativa Município de Covalima

Posto Administrativos	Sucos	Aldeias
Fatululic	2	8
Fatumea	3	12
Fohorem	4	15
Maucatar	4	22
Suai	5	34
Tilomar	4	23
Zumalai	8	34
<b>Total</b>	<b>30</b>	<b>148</b>

Fonte: *Ministério da Administração Estatal*

### 1.2.3. Covalima Fahe Por Posto Administrativos, Sucos, e Aldeias

Posto Administrativos	Suco	Aldeia
<b>FATULULIC</b>	1. Fatululic	1. Aitoun 2. Beco 3. Beidaci
	2. Taroman	1. Fatuloro 2. Holba 3. Lia Nain 4. Macous 5. Taroman
<b>FATUMEA</b>	1. Belulic Leten	1. Baleo Quic 2. Belulic Craic 3. Clau Halec 4. Mane Quic
	2. Fatumea	1. Fatumea 2. Lebo 3. Mota Ulun 4. Rai Oan
	3. Nanu	1. Halic Nai 2. Macocon 3. Nanu 4. Tradu Cama
<b>FOHOREM</b>	1. Dato Rua	1. Aitos 2. Fatulidun 3. Hali-Laran
	2. Dato Tolu	1. Fatuc Cabuar Craic 2. Fatuc Cabuar Leten 3. Natardic

*Continua...*

*Continuação 1.2.3.*

Posto Administrativos	Suco	Aldeia
<b>FOHOREM</b>	3. Fohorem	1. Fatuc Bitic Laran 2. Fatuc Laran 3. Lo'o Hali 4. Loroquida 5. Sadahur
	4. Lactos	1. Au-Lulic 2. Cacaut 3. Calobor 4. Fatuc Laran
<b>MAUCATAR</b>	1. Belecasac	1. Busadao 2. Dais 3. Du'ut 4. Gazolo 5. Ila 6. Loloba 7. Lolowa
	2. Holpilat	1. Fatuc Oan 2. Hatu 3. Lela 4. Leogore 5. Manulor 6. Nainare
	3. Matai	1. Lohorai 2. Maior/Cunain 3. Matai 4. Quiar
	4. Ogues	1. Baulela 2. Foho Rua 3. Ogues 4. Orun 5. Soga

*Continua...*

Posto Administrativos	Suco	Aldeia
SUAI	1. Beco	1. Aidantuic
		2. Beco
		3. Bibiatan
		4. Haemanu
		5. Halic
		6. Holbolu
		7. Leowalu
		8. Maucola
		9. Teda
		10. Tobur
		11. Zuwac
	2. Camenaça	1. Ailoc Laran
		2. Fatuisin
		3. Manequin
		4. Sanfuc
	3. Debos	1. Ahinarai
		2. Asumaten
		3. Asurai
		4. Busacucun
		5. Laconac Babu
		6. Laconac Besic
		7. Lo'oque
		8. Lontale
		9. Tabacolot

Continua...

*Continuação 1.2.3.*

Posto Administrativos	Suco	Aldeia
<b>SUAI</b>	4. Labarai	1. Bonuc 2. Holba 3. Meop 4. Mucbelis 5. Roec
	5. Suai Loro	1. Acar Laran 2. Lo'o 3. Mane Icun 4. Sucabe Laran 5. Suco Loro
<b>TILOMAR</b>	1. Beiseuc	1. Baer 2. Fatuc Metan 3. Foholulic 4. Maubesi 5. Niquir 6. Wala 7. Wetaba
	2. Casabauc	1. Cawa Uman 2. Coloama 3. Tabolo
	3. Lalawa	1. Ai Oan 2. Bitis 3. Halemea 4. Kota Foun 5. Salele Bot 6. Tulaeduc

*Continua..*

Posto Administrativos	Suco	Aldeia
<p style="text-align: center;"><b>TILOMAR</b></p>	4. Maudemo	1. Ai-Taman 2. Besac Oan 3. Caicoli 4. Coitau 5. Fau-Laran 6. Onu-Laran 7. Sadahur
<p style="text-align: center;"><b>ZUMALAI</b></p>	1. Fatuleto	1. Biata 2. Colu 3. Fatuleto Canua 4. Nalaop 5. Zobete
	2. Lepo	1. Aisal Leuc 2. Baulolo 3. Biatuma 4. Horba 5. Lepo Canua
	3. Lour	1. Lae Gatal 2. Pelet 3. Ritoluli 4. Salasa 5. Somo Kanua 6. Tilis 7. Uluc Lolo
	4. Mape	1. Daro 2. Mape Canua 3. Polo

*Continua..*

*Continuação 1.2.3.*

Posto Administrativos	Suco	Aldeia
ZUMALAI	5. Raimea	1. Beilaco
		2. Loro
		3. Uma Claran
		4. Webaba
	6. Tashilin	1. Basana
		2. Baura Iacun
		3. Culu Oan
		4. Galitaz
	7. Ucecai	1. Leudula
		2. Reaçu
	8. Zulo	1. Lale
		2. Leogol
	3. Obuc Mil	
	4. Zulo Tas	

**Fonte:** *Ministério da Administração Estatal*

## 1.3. DISTÂNCIA

### 1.3.1. Distância entre a Cidade Posto Administrativos

<b>Fatululic</b>						
<b>79</b>	<b>Fatumea</b>					
<b>64</b>	<b>78</b>	<b>Fohorem</b>				
<b>15</b>	<b>64</b>	<b>49</b>	<b>Maucatar</b>			
<b>31</b>	<b>48</b>	<b>33</b>	<b>16</b>	<b>Suai</b>		
<b>48</b>	<b>31</b>	<b>25</b>	<b>33</b>	<b>17</b>	<b>Tilomar</b>	
<b>61</b>	<b>78</b>	<b>63</b>	<b>46</b>	<b>30</b>	<b>47</b>	<b>Zumalai</b>

*Fonte : Serviço Estatística Município de Covalima*



# DEMOGRAFIA E SOCIEDADE



*Photo: Helder HM*



## 2.1. POPULAÇÃO

### 2.1.1. População Município de Covalima, por Idade (0 - 80+) e Sexo, 2022

Idade	Total	Sexo	
		Mane	Feto
<b>COVALIMA</b>	<b>73,993</b>	<b>37,604</b>	<b>36,329</b>
0	1,550	819	731
1	1,692	861	831
2	1,881	957	924
3	1,940	988	952
4	1,902	978	924
5	1,819	940	879
6	1,888	977	911
7	1,854	947	907
8	1,668	825	843
9	1,627	796	831
10	1,575	824	751
11	1,431	741	690
12	1,582	791	791
13	1,533	787	746
14	1,546	793	753
15	1,714	860	854
16	1,815	912	903
17	1,687	878	809
18	1,603	877	726
19	1,648	855	793
20	1,390	748	642
21	1,370	750	620
22	1,154	607	547
23	1,287	673	614
24	1,189	627	562
25	1,253	646	607
26	1,230	636	594
27	1,233	596	637

*Continua...*

*Continuação 2.1.1.*

Idade	Total	Sexo	
		Mane	Feto
28	1,144	588	556
29	1,195	615	580
30	1,013	543	470
31	856	421	435
32	953	477	476
33	917	454	463
34	876	446	430
35	933	465	468
36	932	474	458
37	888	443	445
38	984	483	501
39	795	400	395
40	848	442	406
41	625	311	314
42	692	319	373
43	487	226	261
44	392	200	192
45	435	207	228
46	562	297	265
47	773	395	378
48	682	368	314
49	648	321	327
50	660	352	308
51	577	277	300
52	689	349	340
53	597	292	305
54	543	275	268
55	471	274	197
56	447	242	205

*Continua...*

*Continuação 2.1.1.*

Idade	Total	Sexo	
		Mane	Feto
57	432	238	194
58	462	243	219
59	385	180	205
60	376	199	177
61	304	148	156
62	470	252	218
63	261	151	110
64	238	116	122
65	225	125	100
66	192	109	83
67	226	116	110
68	223	93	130
69	244	112	132
70	259	128	131
71	266	96	170
72	500	221	279
73	313	122	191
74	521	209	312
75	442	187	255
76	367	186	181
77	351	158	193
78	149	77	72
79	203	100	103
80	158	71	87
81	114	51	63
82	187	90	97
83	59	19	40
84	52	29	23
85+	279	133	146

**Fonte:** Instituto Nacional de Estatística, I.P.  
- *Censo População no Uma kain 2022*

## 2.1.2. População Município de Covalima, por Grupo de Idade e Sexo, Censo 2010, Censo 2015 e Censo 2022

Grupo de Idade	Censo 2010			Censo 2015			Censo 2022		
	Mane	Feto	Total	Mane	Feto	Total	Mane	Feto	Total
Under 1	752	681	1,433	876	791	1,667	819	731	1,550
1-4	3,239	3,061	6,300	3,088	3,017	6,105	3,784	3,631	7,415
5-9	4,597	4,315	8,912	4,091	3,945	8,036	4,485	4,371	8,856
10-14	4,328	3,958	8,286	4,826	4,423	9,249	3,936	3,731	7,667
15 - 19	3,314	3,226	6,540	4,041	3,686	7,727	4,382	4,085	8,467
20 - 24	1,957	2,199	4,156	2,485	2,519	5,004	3,405	2,985	6,390
25 - 29	1,835	2,133	3,968	2,073	2,302	4,375	3,081	2,974	6,055
30 - 34	1,301	1,448	2,749	1,970	2,081	4,051	2,341	2,274	4,615
35 - 39	1,675	1,619	3,294	1,224	1,375	2,599	2,265	2,267	4,532
40 - 44	1,421	1,397	2,818	1,642	1,621	3,263	1,498	1,546	3,044
45 - 49	1,191	1,105	2,296	1,553	1,369	2,922	1,588	1,512	3,100
50 - 54	911	764	1,675	1,092	1,013	2,105	1,545	1,521	3,066
55 - 59	586	499	1,085	799	641	1,440	1,177	1,020	2,197
60 - 64	1,219	1,425	2,644	757	896	1,653	866	783	1,649
65 - 69	821	752	1,573	1,129	1,335	2,464	555	555	1,110
70 - 74	387	359	746	700	667	1,367	776	1,083	1,859
75 - 79	204	245	449	332	289	621	708	804	1,512
80 - 84	117	153	270	136	188	324	260	310	570
85 +	127	134	261	154	175	329	133	146	279
<b>Total</b>	<b>29,982</b>	<b>29,473</b>	<b>59,455</b>	<b>32,968</b>	<b>32,333</b>	<b>65,301</b>	<b>37,604</b>	<b>36,329</b>	<b>73,933</b>

**Fonte:** Instituto Nacional de Estatística, I.P.

- *Censo População no Uma kain 2010, 2015 e 2022*

### 2.1.3. Trend Pirâmide População Censo 2004, Censo 2010, 2015 e Censo 2022 em Município de Covalima, por Grupo de Idade e Sexo

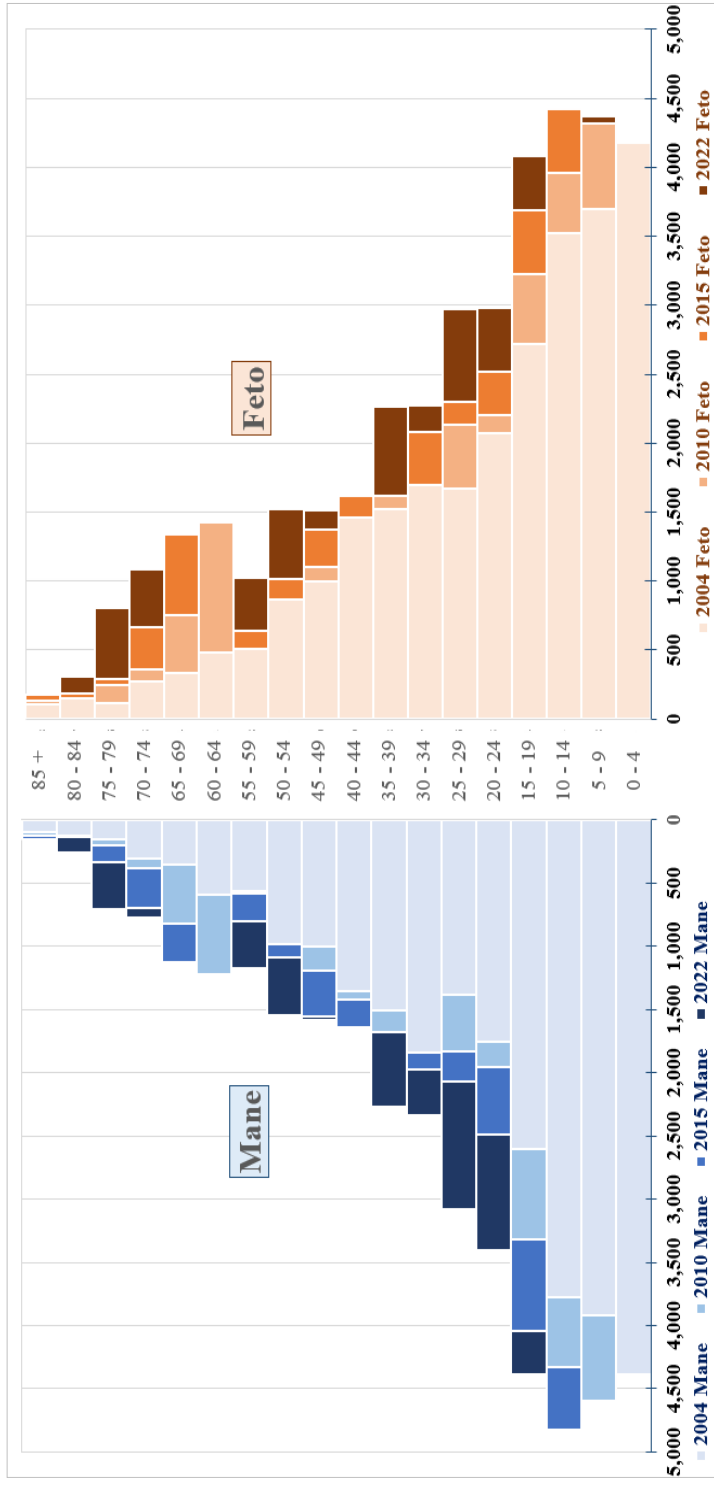

Fonte: Instituto Nacional de Estatística, I.P.  
- Censo População no Uma káin 2004, 2010, 2015 e 2022

### 2.1.4. Trend Pirâmide População tinan 10, Comparação Censo 2010 e Censo 2022 iha Município de Covalima, por Grupo de Idade e Sexo

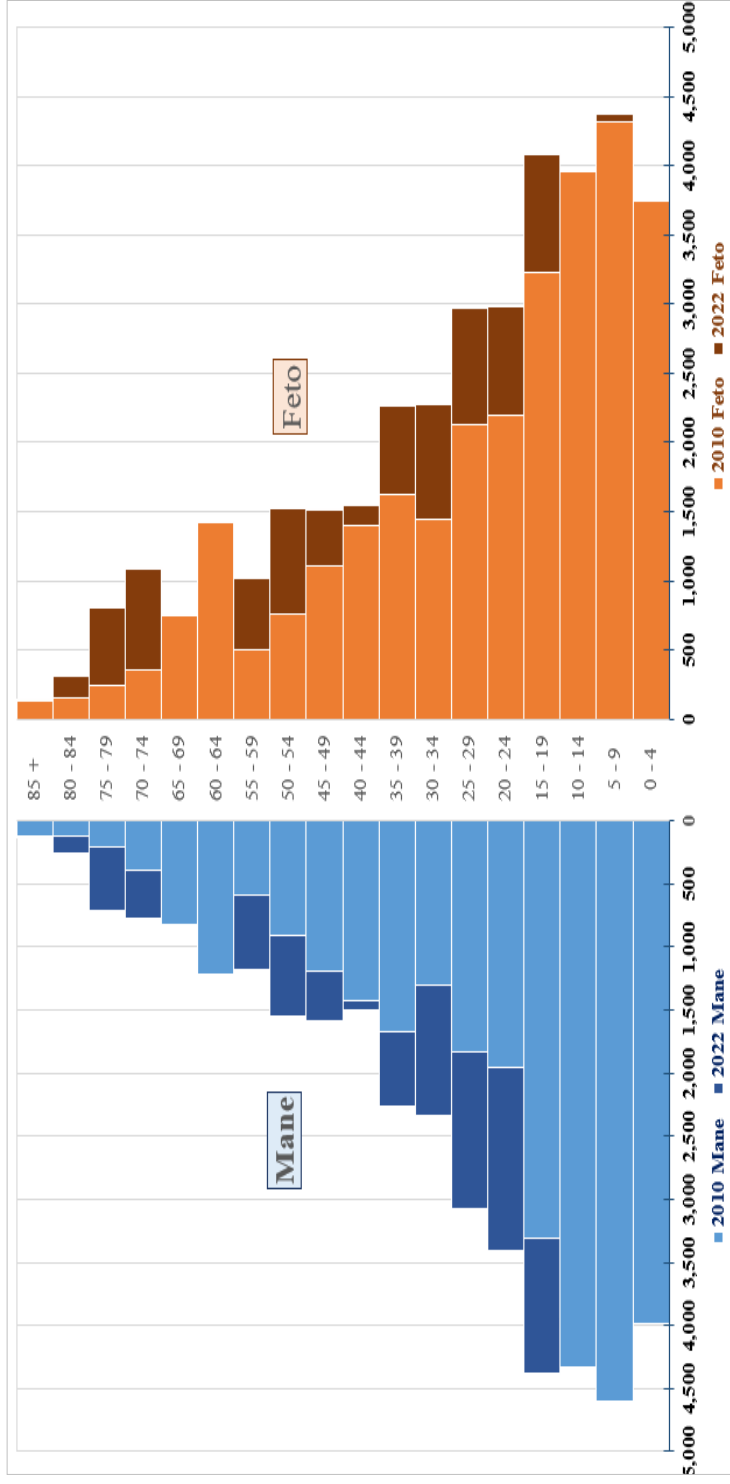

Fonte: Instituto Nacional de Estatística, I.P.  
- Censo População no Uma kain 2010 e 2022

### 2.1.5. Projectão População Município de Covalima, por Grupo de Idade e Sexo, 2022

Grupo de Idade	Total	Sexo	
		Mane	Feto
0 - 4	8,965	4,603	4,362
5 - 9	8,856	4,485	4,371
10 - 14	7,667	3,936	3,731
15 - 19	8,467	4,382	4,085
20 - 24	6,390	3,405	2,985
25 - 29	6,055	3,081	2,974
30 - 34	4,615	2,341	2,274
35 - 39	4,532	2,265	2,267
40 - 44	3,044	1,498	1,546
45 - 49	3,100	1,588	1,512
50 - 54	3,066	1,545	1,521
55 - 59	2,197	1,177	1,020
60 - 64	1,649	866	783
65 - 69	1,110	555	555
70 - 74	1,859	776	1,083
75 - 79	1,512	708	804
80 - 84	570	260	310
85+	279	133	146
<b>Total</b>	<b>73,933</b>	<b>37,604</b>	<b>36,329</b>

**Fonte:** Instituto Nacional de Estatística, I.P.  
- *Censo População no Umakain 2022*

### 2.1.6. Pirâmide População Município de Covalima, por Grupo de Idade e Sexo, 2022

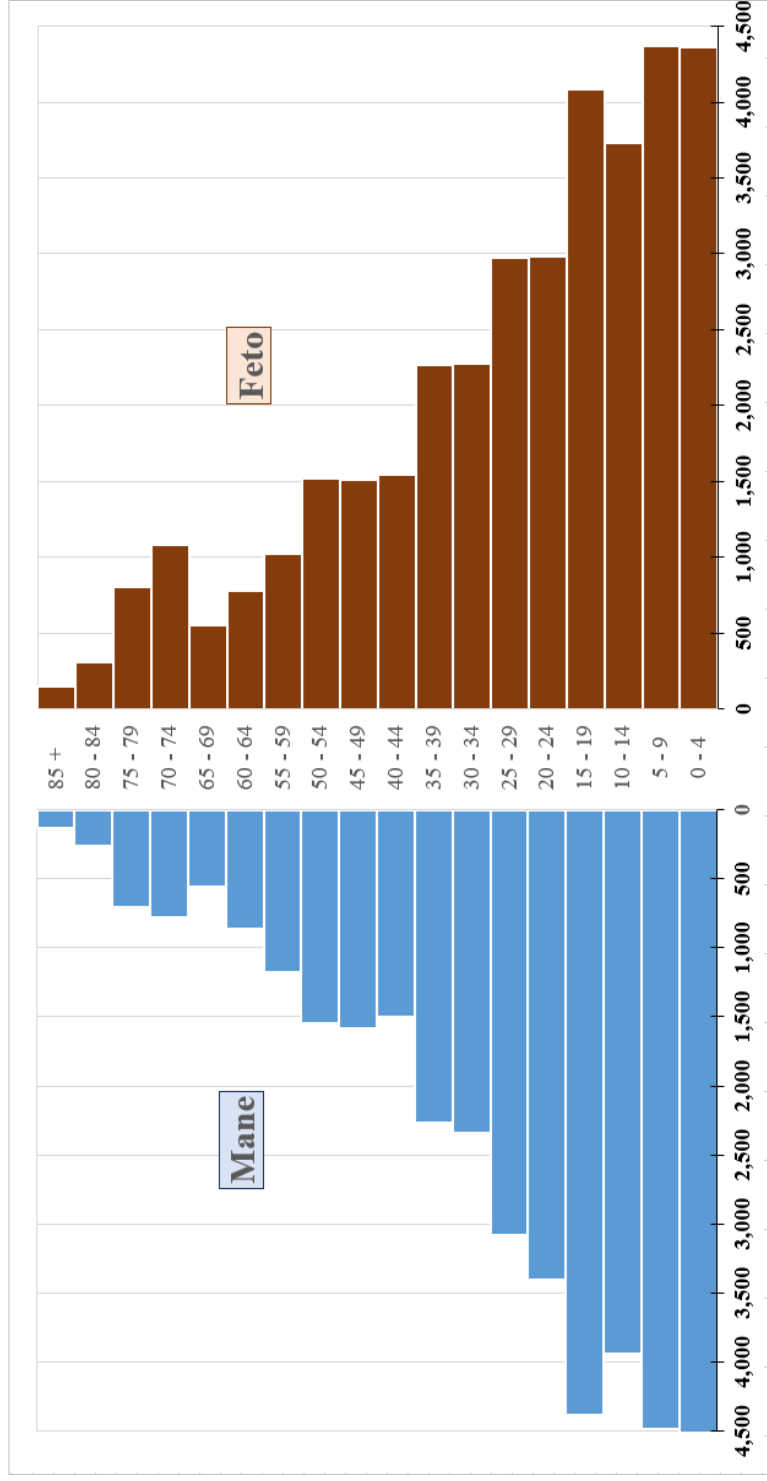

Fonte: Instituto Nacional de Estatística, I.P.  
- Censo População no Uma katin 2022

### 2.1.7. Gráfico: População Município de Covalima de Acordo com a Tempo Referência Vários

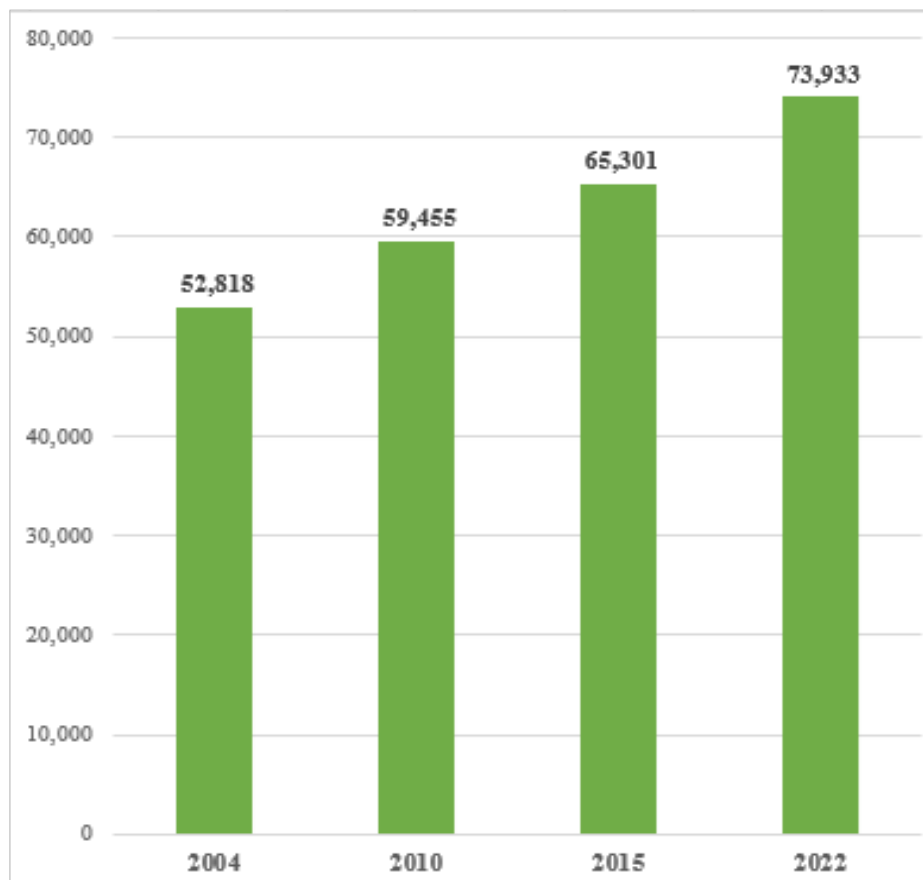

**Fontes:** Instituto Nacional de Estatística, I.P.  
- *Censo População no Uma Kain 2004, 2010, 2015 e 2022*

## 2.1.8. Gráfico: População Município de Covalima, por Língua Materna

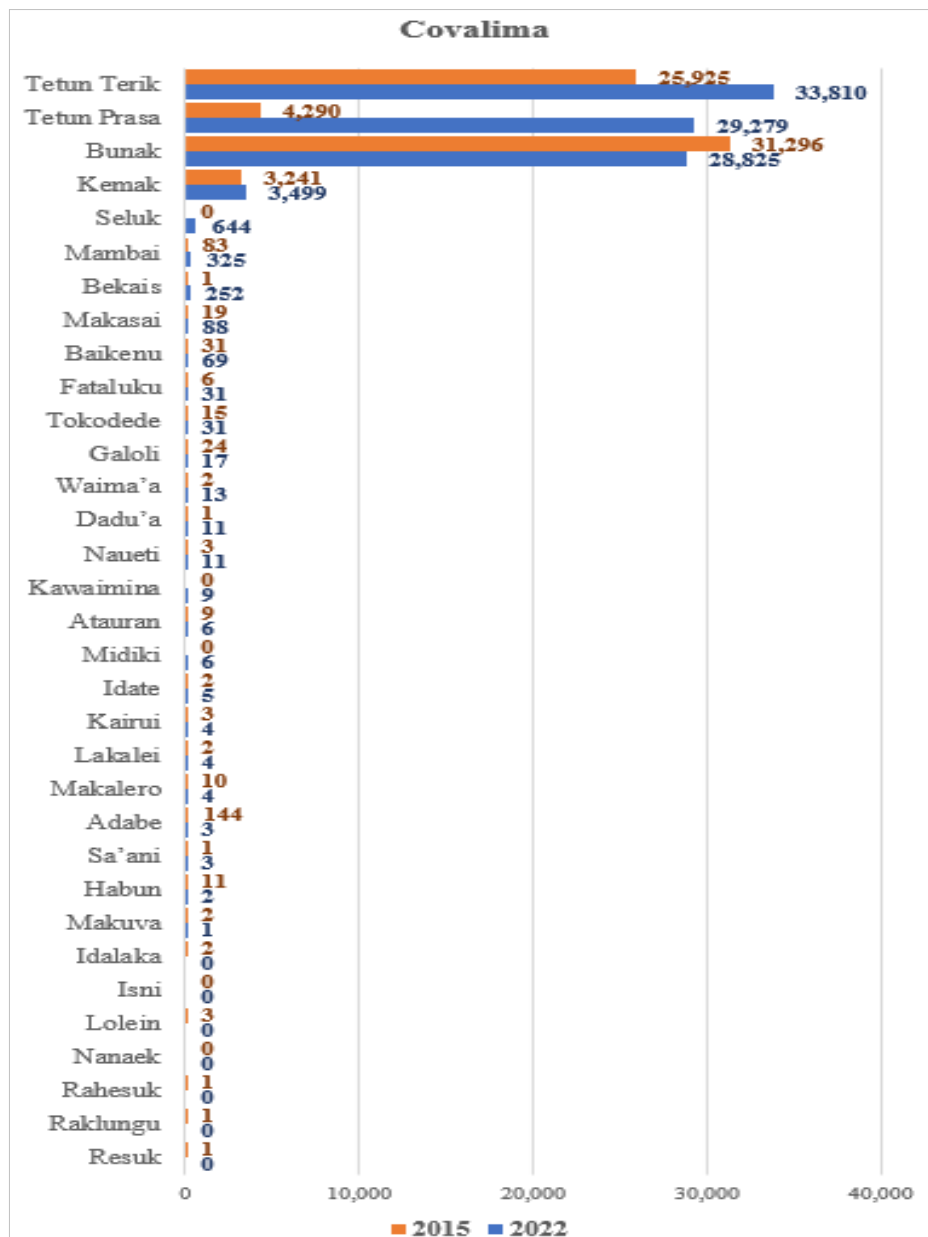

Fonte: Instituto Nacional de Estatística, I.P.  
 - Censo População no Uma Kain 2015 e 2022

## 2.1.9. Outros Indicadores Demográficos

Município de Covalima	2022	2021	2020	2019	2018	2017	2016
Taxa de crescimento da população (Percentagem)	1.8	1.0	1.0	1.0	1.0	1.0	1.1
Média da idade	21.9	20.3	20.0	19.7	19.4	19.0	19.0
Relação de masculinidade	104	103.1	103.2	103.3	103.4	103.0	103.0
Taxa bruta de natalidade	25.9	26.2	26.6	27.2	27.8	28.4	29.0
Taxa bruta de mortalidade	10.6	10.7	10.8	10.9	11.0	11.1	11.3
Taxa de mortalidade infantil	71.5	70.6	72.5	73.8	74.8	75.8	76.5
Total Taxa dependência	71.5	74.4	75.8	77.7	79.9	82.3	84.6
Taxa de dependência envelhecimento	20.9	19.1	18.9	18.6	18.2	17.8	17.3
Taxa de dependência das crianças	59.1	62.5	63.8	65.5	67.6	69.9	72.2

**Fonte:** Instituto Nacional de Estatística, I.P.

- *Projeção População 2016, 2017, 2018, 2019, 2020, 2021 de Censo População no Umakain 2015*

- *Censo População no Umakain 2022*

## 2.2. Migração

### 2.2.1. Entrada de Estrangeiros em Timór-Leste Atraves Posto Fronteira Salele por Classificação Tipo de Vistos, 2022

Tipos de Vistos	Mês												Total
	Jan	Fev	Mar	Abr	Mai	Jun	Jul	Agu	Sep	Out	Nov	Des	
Class I/Turista	0	0	0	0	0	0	0	0	1	1	2	1	5
Class II/Transito	0	0	0	0	0	0	0	0	0	0	0	0	0
Class III/Educasaun	0	0	0	0	0	0	0	0	0	0	0	0	0
Class IV Trabalho	0	0	0	0	0	0	0	0	0	0	0	0	0
Fix Permanencia	0	0	0	0	0	0	0	0	0	0	0	0	0
Visto de Trabalho	0	0	0	1	0	5	2	3	13	9	3	2	38
Atorizasaun Residencia	2	1	0	1	6	13	24	21	24	25	22	28	167
UN Staff	0	0	0	0	0	0	0	0	0	0	0	0	0
Oficial	0	0	0	0	0	0	0	0	0	0	0	0	0
Special Stay	0	0	0	0	0	0	0	4	0	0	0	0	4
Timór-Leste	6	5	1	2	21	25	25	154	146	197	194	227	1,003
Outrus	51	36	41	92	171	282	349	540	508	628	571	871	4,140
<b>Tot a l</b>	<b>59</b>	<b>42</b>	<b>42</b>	<b>96</b>	<b>198</b>	<b>325</b>	<b>400</b>	<b>722</b>	<b>692</b>	<b>860</b>	<b>792</b>	<b>1,129</b>	<b>5,357</b>
<b>Multas</b>	<b>0</b>	<b>0</b>	<b>0</b>	<b>0</b>	<b>0</b>	<b>0</b>	<b>0</b>	<b>0</b>	<b>0</b>	<b>0</b>	<b>0</b>	<b>0</b>	<b>0</b>

Fonte: Departamento de Imigração da PNTL Covalima

### 2.2.2. Número Chegada de Estrangeiros por Nacionalidade em Timór-Leste Atraves ao Posto Fronteira Salete, 2022

Países	Mês/Month												Total
	Jan	Fev	Mar	Abril	Mai	Jun	Jul	Aug	Set	Out	Nov	Dez	
Timorense	6	5	1	2	21	25	25	154	146	197	194	227	1,003
Indonésia	53	37	41	94	177	297	374	560	545	661	591	898	4,328
Austrália	0	0	0	0	0	0	0	0	0	0	0	1	1
Philippine	0	0	0	0	0	0	0	0	1	0	0	0	1
China	0	0	0	0	0	0	0	0	0	0	2	0	2
Porugal	0	0	0	0	0	3	1	7	0	1	4	3	19
USA	0	0	0	0	0	0	0	1	0	0	0	0	1
India	0	0	0	0	0	0	0	0	0	1	0	0	1
Vietnam	0	0	0	0	0	0	0	0	0	0	1	0	1
<b>Total</b>	<b>59</b>	<b>42</b>	<b>42</b>	<b>96</b>	<b>198</b>	<b>325</b>	<b>400</b>	<b>722</b>	<b>692</b>	<b>860</b>	<b>792</b>	<b>1,129</b>	<b>5,357</b>

Fonte: Departamento de Imigração da PNTL Covailima

### 2.2.3. Número Saída de estrangeiros em Timór-Leste Atraves ao Posto Fronteira Salele, por país de Origem, 2022

Países	Mês/Month												Total
	Jan	Fev	Mar	Abril	Maio	Jun	Jul	Aug	Set	Out	Nov	Dez	
Timorense	9	14	2	0	4	1	0	166	159	202	173	297	1,027
Indonésia	87	80	5	0	71	216	347	533	495	573	688	563	3,658
Austrália	0	0	0	0	0	0	0	0	0	2	0	1	3
Portugal	0	1	0	0	0	0	0	2	3	1	1	4	12
Bulgaria	0	0	0	0	0	0	0	0	0	0	1	1	2
Franca	0	0	0	0	0	0	0	1	0	0	0	2	3
India	0	0	0	0	0	0	0	0	0	1	0	0	1
<b>Total</b>	<b>96</b>	<b>95</b>	<b>7</b>	<b>0</b>	<b>75</b>	<b>217</b>	<b>347</b>	<b>702</b>	<b>657</b>	<b>779</b>	<b>863</b>	<b>868</b>	<b>4,706</b>

Fonte: Departamento de Imigração da PNLT, Covalima

### 2.2.4. Chegada e Saída de Estrangeiros por Sexo e por Mês em Timór-Leste Através da Posto Salele, 2022

Mês	Chegada			Saída			Total		
	Mane	Feto	Total	Mane	Feto	Total	Mane	Feto	Total
Janeiro	43	16	59	70	26	96	113	42	155
Fevereiro	24	18	42	65	30	95	89	48	137
Março	21	21	42	5	2	7	26	23	49
Abril	44	52	96	0	0	0	44	52	96
Maior	107	91	198	40	35	75	147	126	273
Junho	190	135	325	123	94	217	313	229	542
Julho	233	167	400	187	160	347	420	327	747
Agosto	407	315	722	386	316	702	793	631	1,424
Setembro	420	272	692	400	257	657	820	529	1,349
Outubro	500	360	860	486	293	779	986	653	1,639
Novembro	469	323	792	492	371	863	961	694	1,655
Dezembro	646	483	1,129	537	331	868	1,183	814	1,997
<b>Total</b>	<b>3,104</b>	<b>2,253</b>	<b>5,357</b>	<b>2,791</b>	<b>1,915</b>	<b>4,706</b>	<b>5,895</b>	<b>4,168</b>	<b>10,063</b>

**Fonte:** Serviço de Imigração Posto Salele

## 2.3. EDUCAÇÃO

### 2.3.1. Ensino Pre-Escolar

#### 2.3.1.1. Número Alunos Escola Público + Privado por Posto Administrativos, em Município de Covalima, 2022

Posto Administrativos	Alunos Ensino Pre-Escolar								
	Público			Privado			Público + Privado		
	Mane	Feto	Total	Mane	Feto	Total	Mane	Feto	Total
Fatululic	x	x	x	x	x	x	x	x	x
Fatumea	x	x	x	x	x	x	x	x	x
Fohorem	x	x	x	x	x	x	x	x	x
Maucatar	x	x	x	x	x	x	x	x	x
Suai	x	x	x	x	x	x	x	x	x
Tilomar	x	x	x	x	x	x	x	x	x
Zumalai	x	x	x	x	x	x	x	x	x
<b>Total</b>	x	x	x	x	x	x	x	x	x

Fonte: EMIS Ministério da Educação

#### 2.3.1.2. Número Alunos Escola Público + Privado por Ano, em Município de Covalima, 2017 até 2022

Ano	Alunos								
	Público			Privado			Público + Privado		
	Mane	Feto	Total	Mane	Feto	Total	Mane	Feto	Total
2022	x	x	x	x	x	x	x	x	x
2021	252	299	551	356	438	794	608	737	1,345
2020	269	313	582	349	429	778	618	742	4,080
2019	272	319	591	291	316	607	563	635	1,198
2018	244	271	515	231	257	488	475	528	1,003
2017	234	303	537	256	261	517	490	564	1,054

Fonte: EMIS Ministério da Educação

### 2.3.1.3. Número Professores Escola Público + Privado, em Município de Covalima, 2022

Posto Administrativos	Professores Ensino Pre-Escolar								
	Público			Privado			Público + Privado		
	Mane	Feto	Total	Mane	Feto	Total	Mane	Feto	Total
Fatululic	x	x	x	x	x	x	x	x	x
Fatumea	x	x	x	x	x	x	x	x	x
Fohorem	x	x	x	x	x	x	x	x	x
Maucatar	x	x	x	x	x	x	x	x	x
Suai	x	x	x	x	x	x	x	x	x
Tilomar	x	x	x	x	x	x	x	x	x
Zumalai	x	x	x	x	x	x	x	x	x
<b>Total</b>	<b>x</b>	<b>x</b>	<b>x</b>	<b>x</b>	<b>x</b>	<b>x</b>	<b>x</b>	<b>x</b>	<b>x</b>

Fonte: EMIS Ministério da Educação

### 2.3.1.4. Número Professores Escola Público + Privado por Ano, em Município de Covalima, 2017 até 2022

Ano	Professores Ensino Pre-Escolar								
	Público			Privado			Público + Privado		
	Mane	Feto	Total	Mane	Feto	Total	Mane	Feto	Total
2022	x	x	x	x	x	x	x	x	x
2021	0	18	18	6	26	32	6	44	50
2020	2	15	17	6	28	34	8	43	51
2019	3	13	16	5	21	26	8	34	42
2018	2	14	16	5	21	26	7	35	42
2017	2	15	17	5	18	23	7	33	40

Fonte: EMIS Ministério da Educação

### 2.3.1.5. Número Escola Público + Privado por Posto Administrativos, em Município de Covalima, 2022

Posto Administrativos	Escolas Ensino Pre-Escolar		
	Público	Privado	Público + Privado
Fatululic	0	1	1
Fatumea	1	0	1
Fohorem	0	3	3
Maucatar	1	3	4
Suai	5	7	12
Tilomar	0	4	4
Zumalai	0	1	1
<b>Total</b>	<b>7</b>	<b>19</b>	<b>26</b>

Fonte: EMIS Ministério da Educação, 2021

### 2.3.1.6. Número Escola Público + Privado por Ano, em Município de Covalima, 2017 até 2022

Ano	Escolas Ensino Pre-Escolar		
	Público	Privado	Público + Privado
2022	7	19	26
2021	7	19	26
2020	6	19	25
2019	8	17	25
2018	8	16	24
2017	8	16	24

Fonte: EMIS Ministério da Educação

### 2.3.1.7. Médio Alunos por Professores Escola Público + Privado, em Município de Covalima, 2017 até 2022

Ano	Médio Alunos por Professores Ensino Pre-Escolar		
	Público	Privado	Público + Privado
2022	x	x	x
2021	31	25	27
2020	34	22	26
2019	37	23	29
2018	32	19	24
2017	32	22	26

## 2.3.2. Ensino Básico

### 2.3.2.1. Número Alunos Escola Público + Privado por Posto Administrativos, em Município de Covalima, 2022

Posto Administrativos	Alunos Ensino Básico								
	Público			Privado			Público + Privado		
	Mane	Feto	Total	Mane	Feto	Total	Mane	Feto	Total
Fatululic	x	x	x	x	x	x	x	x	x
Fatumea	x	x	x	x	x	x	x	x	x
Fohorem	x	x	x	x	x	x	x	x	x
Maucatar	x	x	x	x	x	x	x	x	x
Suai	x	x	x	x	x	x	x	x	x
Tilomar	x	x	x	x	x	x	x	x	x
Zumalai	x	x	x	x	x	x	x	x	x
<b>Total</b>	<b>x</b>	<b>x</b>	<b>14,855</b>	<b>x</b>	<b>x</b>	<b>1,647</b>	<b>x</b>	<b>x</b>	<b>16,502</b>

Fonte: EMIS Ministério da Educação

### 2.3.2.2. Número Alunos Escola Público + Privado por Ano, em Município de Covalima, 2017 até 2022

Ano	Alunos Ensino Básico								
	Público			Privado			Público + Privado		
	Mane	Feto	Total	Mane	Feto	Total	Mane	Feto	Total
2022	x	x	14,855	x	x	1,647	x	x	16,502
2021	6,930	7,195	14,125	789	730	1,519	7,719	7,925	15,644
2020	7,041	7,099	14,140	758	758	1,516	7,799	7,857	46,968
2019	7,337	7,286	14,623	796	790	1,586	8,133	8,076	16,209
2018	7,667	7,386	15,053	837	850	1,687	8,504	8,236	16,740
2017	8,187	7,800	15,987	837	912	1,749	9,024	8,712	17,736

Fonte: EMIS Ministério da Educação

### 2.3.2.3. Número Professores Escola Público + Privado por Posto Administrativos, em Município de Covalima, 2022

Posto Administrativos	Professores Ensino Básico								
	Público			Privado			Público + Privado		
	Mane	Feto	Total	Mane	Feto	Total	Mane	Feto	Total
Fatululic	x	x	x	x	x	x	x	x	x
Fatumea	x	x	x	x	x	x	x	x	x
Fohorem	x	x	x	x	x	x	x	x	x
Maucatar	x	x	x	x	x	x	x	x	x
Suai	x	x	x	x	x	x	x	x	x
Tilomar	x	x	x	x	x	x	x	x	x
Zumalai	x	x	x	x	x	x	x	x	x
<b>Total</b>	<b>x</b>	<b>x</b>	<b>686</b>	<b>x</b>	<b>x</b>	<b>80</b>	<b>x</b>	<b>x</b>	<b>766</b>

Fonte: EMIS Ministério da Educação

### 2.3.2.4. Número Professores Escola Público + Privado por Ano, em Município de Covalima, 2017 até 2022

Ano	Professores Ensino Básico								
	Público			Privado			Público + Privado		
	Mane	Feto	Total	Mane	Feto	Total	Mane	Feto	Total
2022	x	x	686	x	x	80	x	x	766
2021	447	285	732	48	42	90	495	327	822
2020	457	289	746	49	42	91	506	331	837
2019	448	281	729	52	40	92	500	321	821
2018	457	280	737	52	38	90	509	318	827
2017	459	276	735	51	40	91	510	316	826

Fonte: EMIS Ministério da Educação

### 2.3.2.5. Número Escola Público + Privado por Posto Administrativos, em Município de Covalima, 2022

Posto Administrativos	Escolas Ensino Básico		
	Público	Privado	Público + Privado
Fatululic	6	0	6
Fatumea	7	0	7
Fohorem	9	1	10
Maucatar	11	1	12
Suai	23	5	28
Tilomar	9	2	11
Zumalai	18	2	20
<b>Total</b>	<b>83</b>	<b>11</b>	<b>94</b>

Fonte: EMIS Ministério da Educação, 2021

### 2.3.2.6. Número Escola Público + Privado por Ano, em Município de Covalima, 2017 até 2022

Ano	Escolas Ensino Básico		
	Public	Private	Público + Privado
2022	83	11	94
2021	83	11	94
2020	83	11	94
2019	84	11	95
2018	84	11	95
2017	85	11	96

Fonte: EMIS Ministério da Educação

### 2.3.2.7. Médio Alunos por Professores Escola Público + Privado, em Município de Covalima, 2017 até 2022

Ano	Médio Alunos por Professores Ensino Básico		
	Público	Privado	Público + Privado
2022	22	21	22
2021	19	17	19
2020	19	17	19
2019	20	17	20
2018	20	19	20
2017	22	19	21

Fonte: EMIS Ministério da Educação

### 2.3.3. Ensino Secundário Geral

#### 2.3.3.1. Número Alunos Escola Público + Privado por Posto Administrativos, em Município de Covalima, 2022

Posto Administrativos	Alunos Ensino Secundário Geral								
	Público			Privado			Público + Privado		
	Mane	Feto	Total	Mane	Feto	Total	Mane	Feto	Total
Fatululic	x	x	x	x	x	x	x	x	x
Fatumea	x	x	x	x	x	x	x	x	x
Fohorem	x	x	x	x	x	x	x	x	x
Maucatar	x	x	x	x	x	x	x	x	x
Suai	x	x	x	x	x	x	x	x	x
Tilomar	x	x	x	x	x	x	x	x	x
Zumalai	x	x	x	x	x	x	x	x	x
<b>Total</b>	<b>x</b>	<b>x</b>	<b>3,007</b>	<b>x</b>	<b>x</b>	<b>353</b>	<b>x</b>	<b>x</b>	<b>3,360</b>

Fonte: EMIS Ministério da Educação

#### 2.3.3.2. Número Alunos Escola Público + Privado por Ano, em Município de Covalima, 2017 até 2022

Ano	Alunos Ensino Secundário Geral								
	Público			Privado			Público + Privado		
	Mane	Feto	Total	Mane	Feto	Total	Mane	Feto	Total
2022	x	x	3,007	x	x	353	x	x	3,360
2021	582	844	1,426	84	259	343	666	1,103	1,769
2020	826	1,177	2,003	110	315	425	936	1,492	2,428
2019	721	1,052	1,773	124	293	417	845	1,345	2,190
*2018	761	1,029	1,790	119	279	398	880	1,308	2,188
*2017	717	929	1,646	83	224	307	800	1,153	1,953

Fonte: EMIS Ministério da Educação

### 2.3.3.3. Número Professores Escola Público + Privado por Posto Administrativos, em Município de Covalima, 2022

Posto Administrativos	Professores Ensino Secundário Geral								
	Público			Privado			Público + Privado		
	Mane	Feto	Total	Mane	Feto	Total	Mane	Feto	Total
Fatululic	x	x	x	x	x	x	x	x	x
Fatumea	x	x	x	x	x	x	x	x	x
Fohorem	x	x	x	x	x	x	x	x	x
Maucatar	x	x	x	x	x	x	x	x	x
Suai	x	x	x	x	x	x	x	x	x
Tilomar	x	x	x	x	x	x	x	x	x
Zumalai	x	x	x	x	x	x	x	x	x
<b>Total</b>	<b>x</b>	<b>x</b>	<b>83</b>	<b>x</b>	<b>x</b>	<b>11</b>	<b>x</b>	<b>x</b>	<b>94</b>

Fonte: EMIS Ministério da Educação

### 2.3.3.4. Número Professores Escola Público + Privado por Ano, em Município de Covalima, 2017 até 2022

Ano	Professores Ensino Secundário Geral								
	Público			Privado			Público + Privado		
	Mane	Feto	Total	Mane	Feto	Total	Mane	Feto	Total
2022	x	x	83	x	x	11	x	x	94
2021	42	18	60	6	5	11	48	23	71
2020	42	18	60	6	6	12	48	24	72
2019	38	17	55	2	4	6	40	21	61
*2018	x	x	80	x	x	13	x	x	93
*2017	78	28	106	10	12	22	88	40	128

Fonte: EMIS Ministério da Educação  
- \*<http://www.moe.gov.tl>

### 2.3.3.5. Número Escola Público + Privado por Posto Administrativos, em Município de Covalima, 2022

Posto Administrativos	Escolas Ensino Secundário Geral		
	Público	Privado	Público + Privado
Fatululic	0	0	0
Fatumea	0	0	0
Fohorem	0	0	0
Maucatar	0	0	0
Suai	2	1	3
Tilomar	0	0	0
Zumalai	0	0	0
<b>Total</b>	<b>2</b>	<b>1</b>	<b>3</b>

Fonte: EMIS Ministério da Educação, 2021

### 2.3.3.6. Número Escola Público + Privado por Ano, em Município de Covalima, 2017 até 2022

Ano	Escolas Ensino Secundário Geral		
	Público	Privado	Público + Privado
2022	2	1	3
2021	2	1	3
2020	2	1	3
2019	2	1	3
*2018	3	1	4
*2017	3	1	4

Fonte: EMIS Ministério da Educação

### 2.3.3.7. Médio Alunos por Professores Escola Público + Privado, em Município de Covalima, 2017 até 2022

Ano	Médio Alunos por Professores Ensino Secundário Geral		
	Público	Privado	Público + Privado
2022	36	32	36
2021	24	31	25
2020	33	35	35
2019	32	70	36
*2018	22	31	24
*2017	16	14	15

Fonte: EMIS Ministério da Educação

### 2.3.4. Ensino Secundário Técnico Vocacional

#### 2.3.4.1. Número Alunos Escola Público + Privado por Posto Administrativos, em Município de Covalima, 2022

Posto Administrativos	Alunos Ensino Secundário Técnico Vocacional								
	Público			Privado			Público + Privado		
	Mane	Feto	Total	Mane	Feto	Total	Mane	Feto	Total
Fatululic	x	x	x	x	x	x	x	x	x
Fatumea	x	x	x	x	x	x	x	x	x
Fohorem	x	x	x	x	x	x	x	x	x
Maucatar	x	x	x	x	x	x	x	x	x
Suai	x	x	x	x	x	x	x	x	x
Tilomar	x	x	x	x	x	x	x	x	x
Zumalai	x	x	x	x	x	x	x	x	x
<b>Total</b>	<b>x</b>	<b>x</b>	<b>177</b>	<b>x</b>	<b>x</b>	<b>391</b>	<b>x</b>	<b>x</b>	<b>568</b>

Fonte: EMIS Ministério da Educação

#### 2.3.4.2. Número Alunos Escola Público + Privado por Ano, em Município de Covalima, 2017 até 2022

Ano	Alunos Ensino Secundário Técnico Vocacional								
	Público			Privado			Público + Privado		
	Mane	Feto	Total	Mane	Feto	Total	Mane	Feto	Total
2022	x	x	177	x	x	391	x	x	568
2021	277	309	586	262	146	408	539	455	994
2020	277	309	251	262	146	408	539	455	994
2019	442	422	864	151	102	253	593	524	1,117
*2018	418	362	780	142	127	269	560	489	1,049
*2017	288	253	541	221	191	412	509	444	953

Fonte: EMIS Ministério da Educação  
- \*<http://www.moe.gov.tl>

### 2.3.4.3. Número Professores Escola Público + Privado por Posto Administrativos, em Município de Covalima, 2022

Posto Administrativos	Professores Ensino Secundário Técnico Vocacional								
	Público			Privado			Público + Privado		
	Mane	Feto	Total	Mane	Feto	Total	Mane	Feto	Total
Fatululic	x	x	x	x	x	x	x	x	x
Fatumea	x	x	x	x	x	x	x	x	x
Fohorem	x	x	x	x	x	x	x	x	x
Maucatar	x	x	x	x	x	x	x	x	x
Suai	x	x	x	x	x	x	x	x	x
Tilomar	x	x	x	x	x	x	x	x	x
Zumalai	x	x	x	x	x	x	x	x	x
<b>Total</b>	<b>x</b>	<b>x</b>	<b>34</b>	<b>x</b>	<b>x</b>	<b>0</b>	<b>x</b>	<b>x</b>	<b>34</b>

Fonte: EMIS Ministério da Educação

### 2.3.4.4. Número Professores Escola Público + Privado por Ano, em Município de Covalima, 2017 até 2022

Ano	Professores Ensino Secundário Técnico Vocacional								
	Público			Privado			Público + Privado		
	Mane	Feto	Total	Mane	Feto	Total	Mane	Feto	Total
2022	x	x	34	x	x	0	x	x	34
2021	46	21	67	0	0	0	46	21	67
2020	47	22	69	0	0	0	47	22	69
2019	47	22	69	2	0	2	49	22	71
*2018	x	x	45	x	x	0	x	x	45
*2017	24	9	33	15	10	25	39	19	58

Fonte: EMIS Ministério da Educação  
- \*<http://www.moe.gov.tl>

### 2.3.4.5. Número Escola Público + Privado por Posto Administrativos, em Município de Covalima, 2020

Posto Administrativos	Escolas Ensino Secundário Técnico Vocacional		
	Público	Privado	Público + Privado
Fatululic	0	0	0
Fatumea	0	0	0
Fohorem	1	0	1
Maucatar	0	1	1
Suai	1	0	1
Tilomar	0	1	1
Zumalai	1	0	1
<b>Total</b>	<b>3</b>	<b>2</b>	<b>5</b>

Fonte: EMIS Ministério da Educação

### 2.3.4.6. Número Escola Público + Privado por Ano, em Município de Covalima, 2017 até 2022

Ano	Escolas Ensino Secundário Técnico Vocacional		
	Público	Privado	Público + Privado
2022	3	2	5
2021	3	2	5
2020	3	2	5
2019	3	2	5
*2018	3	1	4
*2017	3	1	4

Fonte: EMIS Ministério da Educação

### 2.3.4.7. Médio Alunos por Professores Escola Público + Privado, em Município de Covalima, 2017 até 2022

Ano	Médio Alunos por Professores Ensino Secundário Técnico Vocacional		
	Público	Privado	Público + Privado
2022	5	0	17
2021	9	0	15
2020	11	0	15
2019	13	127	16
*2018	17	x	23
*2017	16	16	16

Fonte: EMIS Ministério da Educação  
-\*<http://www.moe.gov.tl>

## 2.3.5. Resumo Total Alunos, Professores, Escola e Salas por Ensino, em Município de Covalima, 2022

### 2.3.5.1. Resumo Total Alunos por Ensino e Sexo, em Município de Covalima, 2022

Ensino	Alunos								
	Público			Privado			Público + Privado		
	Mane	Feto	Total M+F	Mane	Feto	Total M+F	Mane	Feto	Total M+F
Ensino Pre-Escolar	x	x	x	x	x	x	x	x	x
Ensino Básico	x	x	14,855	x	x	1,647	x	x	16,502
Ensino Secundário Geral	x	x	3,007	x	x	353	x	x	3,360
Ensino Secundário Técnico Vocacional	x	x	177	x	x	391	x	x	568
Ensino Superior	x	x	x	x	x	x	x	x	x
<b>Total Alunos</b>	<b>x</b>	<b>x</b>	<b>18,039</b>	<b>x</b>	<b>x</b>	<b>2,391</b>	<b>x</b>	<b>x</b>	<b>20,430</b>

Fonte: EMIS Ministério da Educação

### 2.3.5.2. Resumo Total Professores por Ensino e Sexo, em Município de Covalima, 2022

Ensino	Professores								
	Público			Privado			Público + Privado		
	Mane	Feto	Total M+F	Mane	Feto	Total M+F	Mane	Feto	Total M+F
Ensino Pre-Escolar	x	x	x	x	x	x	x	x	x
Ensino Básico	x	x	686	x	x	80	x	x	766
Ensino Secundário Geral	x	x	83	x	x	11	x	x	94
Ensino Secundário Técnico Vocacional	x	x	34	x	x	x	x	x	34
Ensino Superior	x	x	x	x	x	x	x	x	x
<b>Total Alunos</b>	<b>x</b>	<b>x</b>	<b>803</b>	<b>x</b>	<b>x</b>	<b>91</b>	<b>x</b>	<b>x</b>	<b>894</b>

Fonte: EMIS Ministério da Educação

### 2.3.5.3. Resumo Total Escolas por Ensino em Município de Covalima, 2022

Ensino	Número Escolas por Ensino		
	Público	Privado	Público + Privado
Ensino Pre-Escolar	7	19	26
Ensino Básico	83	11	94
Ensino Secundário Geral	2	1	3
Ensino Secundário Técnico Vocacional	3	2	5
Ensino Superior (D3)	x	x	x
<b>Total Escolas</b>	<b>95</b>	<b>33</b>	<b>128</b>

Fonte: EMIS Ministério da Educação

### 2.3.6. Gráfico: Número Médio Alunos por Professores por Ensino, Escola Público + Privado, em Município de Covalima, 2022

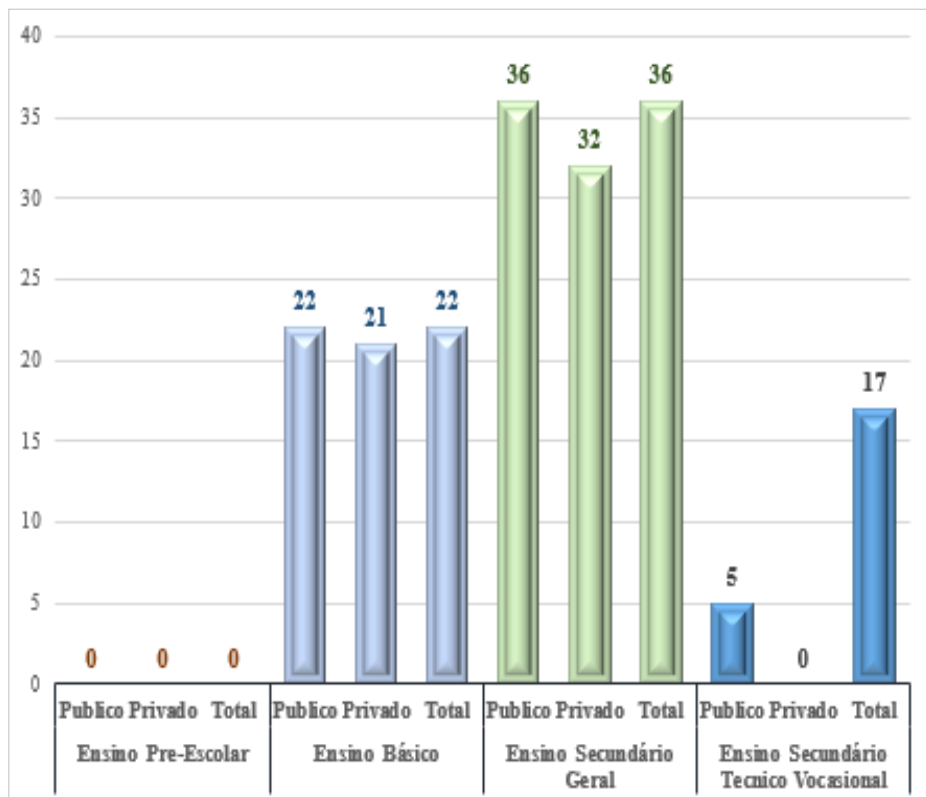

Fonte: EMIS Ministério da Educação

## 2.4. SAÚDE

### 2.4.1. Números Facilidade de Saúde em Município de Covalima, 2022

Posto Administrativos	Hospital	Centro da Saúde	Posto da Saúde	SISCA	Clinicas Privadas
Fatululic	0	1	1	0	0
Fatumea	0	1	2	0	0
Fohorem	0	1	3	0	0
Maucatar	0	1	3	0	0
Suai	1	1	6	0	0
Tilomar	0	1	3	0	0
Zumalai	0	1	6	0	0
<b>Tot al</b>	<b>1</b>	<b>7</b>	<b>24</b>	<b>0</b>	<b>0</b>

Fonte: Serviço da Saúde Município de Covalima

### 2.4.2. Números Pessoal de Saúde em Município de Covalima, 2022

Posto Adminis- trativos	Medicos		Enfermeiros/ Enfermeiras		Parteiras/Parteiros		Total M+F
	M	F	M	F	M	F	
Fatululic	2	0	2	1	0	2	7
Fatumea	1	0	5	0	0	2	8
Fohorem	1	1	3	0	0	2	7
Maucatar	0	2	5	1	0	4	12
Suai	0	7	7	6	0	9	29
Tilomar	2	1	8	0	0	3	14
Zumalai	4	3	2	1	0	6	16
<b>Total</b>	<b>10</b>	<b>14</b>	<b>32</b>	<b>9</b>	<b>0</b>	<b>28</b>	<b>93</b>
	<b>25</b>		<b>41</b>		<b>28</b>		

Fonte: Serviço da Saúde Município de Covalima

### 2.4.3. Partos Assistidos por Pessoal de Saúde Por Posto Administrativos em Município de Covalima, 2022

Posto Administrativos	Número mulheres grávidas	Número de Partos Assistidos Por Pessoal de Saúde				Condição Bebe Durante Partos	
		Na Casa	Na Facilidade de Saúde	No Hospital	Total	Bebe Moris	Bebe Mate
Fatulic	57	x	x	x	36	36	0
Fatumea	93	x	x	x	72	70	2
Fohorem	100	x	x	x	77	72	5
Maucatar	267	x	x	x	67	66	1
Suai	699	x	x	x	60	57	3
Tilomar	217	x	x	x	146	145	1
Zumalai	497	x	x	x	248	246	2
<b>Total</b>	<b>1,930</b>	<b>x</b>	<b>x</b>	<b>x</b>	<b>706</b>	<b>692</b>	<b>14</b>

Fonte: Serviço da Saúde Município de Covalima

#### 2.4.4. Números Absolutos na Taxa Prevalência Contraceptivo Planeamento Familiar (CPR) em Município de Covalima, 2022

Posto Administrativos	Contraceptivo Planeamento Familiar								Total
	Kondom	Spiral	Pil	Sona	Implant\	Calendario	Seluk	Total	
Fatulic	0	0	10	156	103	0	0	0	269
Fatumea	0	18	7	186	71	0	0	0	282
Fohorem	0	0	4	181	150	0	0	0	335
Maucatar	2	4	19	386	514	0	0	0	925
Suai	2	0	15	1,261	910	0	0	0	2,188
Tilomar	2	1	21	370	344	0	0	0	738
Zumalai	0	54	1	483	941	0	0	0	1,479
<b>Total</b>	<b>6</b>	<b>77</b>	<b>77</b>	<b>3,023</b>	<b>3,033</b>	<b>0</b>	<b>0</b>	<b>0</b>	<b>6,216</b>

Fonte: Serviço da Saúde Município de Covalima

#### 2.4.5. Número Cobertura Imunização BCG, Sarampo e Vasinção Completo dos Crianças Idade < 1 Ano, tuir Centro da Saúde e Sexo, 2022

Posto Administrativos	Tipo de Vasinção Registrado ba Idade < 1 ano									
	BCG			Sarampo			Vasinção Completo			Total
	Mane	Feto	Total	Mane	Feto	Total	Mane	Feto	Total	
Fatululic	20	15	35	11	15	26	11	15	26	26
Fatumea	39	33	72	43	39	82	43	39	82	82
Fohorem	40	28	68	42	25	67	42	25	67	67
Mauccatar	113	99	212	103	88	191	103	88	191	191
Suai	607	507	1,114	270	243	513	270	243	513	513
Tilomar	103	59	162	84	101	185	84	101	185	185
Zumalai	160	164	324	147	131	278	147	131	278	278
<b>Total</b>	<b>1,082</b>	<b>905</b>	<b>1,987</b>	<b>700</b>	<b>642</b>	<b>1,342</b>	<b>700</b>	<b>642</b>	<b>1,342</b>	<b>1,342</b>

Fonte: Serviço da Saude Municipio de Covalima

### 2.4.6. Número Cobertura Imunização DPT dos Crianças Idade < 1 Ano, tuir Centro da Saúde e Sexo, 2022

Posto Administrativos	Tipo de Vasinção Registrado ba Idade < 1 ano											
	DPT 1			DPT 2			DPT 3					
	Mane	Feto	Total	Mane	Feto	Total	Mane	Feto	Total	Mane	Feto	Total
Fatululic	24	17	41	23	19	42	23	23	46			
Fatumea	44	44	88	45	40	85	43	47	90			
Fohorem	48	44	92	44	37	81	47	34	81			
Maucatar	147	124	271	129	168	297	121	111	232			
Suai	399	379	778	380	379	759	379	369	748			
Tilomar	119	75	194	99	75	174	110	70	180			
Zumalai	176	191	367	144	154	298	144	147	291			
<b>Total</b>	<b>957</b>	<b>874</b>	<b>1,831</b>	<b>864</b>	<b>872</b>	<b>1,736</b>	<b>867</b>	<b>801</b>	<b>1,668</b>			

**Fonte:** Serviço da Saúde Municipio de Covalima,

#### 2.4.7. Número Cobertura Imunização Hepatitis B, dos Crianças Idade < 1 Ano, tuir Centro da Saúde e Sexo, 2022

Posto Administrativos	Tipo de Vasinção Registrado ba Idade < 1 ano											
	HBV 1			HBV 2			HBV 3			Vasinção Sel-Seluk		
	Mane	Feto	Total	Mane	Feto	Total	Mane	Feto	Total	Mane	Feto	Total
Fatululic	24	24	48	23	23	46	23	23	46	0	0	0
Fatumea	44	44	88	45	40	85	43	47	90	0	0	0
Fohorem	48	44	92	49	37	86	47	44	91	0	0	0
Maucatar	147	124	271	129	168	297	121	111	232	0	0	0
Suai	399	379	778	380	379	759	379	369	748	0	0	0
Tilomar	119	75	194	99	75	174	110	70	180	0	0	0
Zumalai	176	191	367	144	154	298	144	147	291	0	0	0
<b>Total</b>	<b>957</b>	<b>881</b>	<b>1,838</b>	<b>869</b>	<b>876</b>	<b>1,745</b>	<b>867</b>	<b>811</b>	<b>1,678</b>	<b>0</b>	<b>0</b>	<b>0</b>

Fonte: Serviço da Saúde Município de Covalima

### 2.4.8. Número Cobertura Imunização POLIO, dos Crianças Idade < 1 Ano, tuir Centro da Saúde e Sexo, 2022

Posto Administrativos	Tipo de Vasinção Registrado ba Idade < 1 ano											
	Polio 0			Polio 1			Polio 2			Polio 3		
	Mane	Feto	Total	Mane	Feto	Total	Mane	Feto	Total	Mane	Feto	Total
Fatulluc	18	14	32	24	17	41	23	19	42	23	23	46
Fatumea	28	28	56	44	44	88	45	40	85	43	47	90
Fohorem	41	31	72	48	44	92	44	37	81	47	34	81
Maucatar	113	99	212	147	124	271	129	168	297	121	111	232
Suai	607	512	1,119	399	379	778	380	379	759	379	369	748
Tilomar	115	64	179	119	75	194	99	75	174	110	70	180
Zumalai	143	148	291	176	191	367	144	154	298	144	147	291
<b>Total</b>	<b>1,065</b>	<b>896</b>	<b>1,961</b>	<b>957</b>	<b>874</b>	<b>1,831</b>	<b>864</b>	<b>872</b>	<b>1,736</b>	<b>867</b>	<b>801</b>	<b>1,668</b>

Fonte: Serviço da Saúde Município de Covalima

### 2.4.9. Número Cobertura Imunização polio, DPT, Hep B, BCG, Sarampo e Vasinção Completo dos Crianças Idade < 1 Ano, em Município de Covalima, 2016 até 2022

Ano	Número Cobertura Imunização					
	Polio	DPT	Hepatitis B	BCG	Sarampo	Vasinção Completo
*2022	7,147	6,985	1,797	1,995	1,414	198
2021	5,560	*2,413	*295	1,883	1,925	9,541
2020	8,179	6,359	*1,517	1,883	1,925	9,541
2019	7,432	5,777	*1,633	1,766	1,794	1,724
2018	8,000	6,265	6,269	1,877	2,034	2,034
*2017	6,804	5,361	1,255	1,762	1,621	x
*2016	5,027	4,617	4,617	1,515	1,293	x

Fonte: Ministério da Saúde

- \*Relatório Estatística Saúde e

- Serviço da Saúde Município de Covalima

### 2.4.10. Número Cobertura Imunização TT-1, TT-2 e TT-2+ ba Inan Isin Rua em Município de Covalima, 2015 até 2022

Ano	Número Alvo/ Targeto População	TT-1		TT-2		TT2+	
		No	%	No	%	No	%
2022	2,019	404	20	289	14	422	21
2021	2,026	388	19	275	14	587	29
2020	2,036	437	21	398	20	774	38
2019	2,887	441	15	360	12	718	25
2018	2,632	556	21	532	20	1,297	49
2017	2,393	522	21.8	504	21.1	488	20.4
2016	2,212	617	27.9	496	22.4	408	18.4
2015	x	685	x	506	x	373	x

Fonte: Ministério da Saúde

- Relatório Estatística Saúde Jan-Dez 2015 até 2022

### 2.4.11. Número Cobertura LISIO e Tetu Todan ba Labarik Idade < 5 Anos em Município de Covalima, 2015 até 2022

Ano	Número Alvo/Targeto População			Média Labarik Idade <5 Anos iha LISIO		
	Més 0-23	Més 24-59	Més 0-59	Més 0-23	Més 24-59	Més 0-59
2022	3,718	8,780	12,498	1,829	2,316	4,145
2021	3,697	5,091	8,788	2,779	2,864	5,643
2020	3,694	5,128	8,822	4,690	4,789	9,478
2019	4,998	5,301	10,299	5,342	6,052	11,394
2018	5,671	7,075	12,746	7,568	4,979	12,546
2017	3,905	5,477	9,382	6,694	5,241	11,935
2016	3,755	2,803	5,327	5,046	5,091	10,137
2015	x	x	x	4,553	5,511	10,064

*Continua*

Ano	Número Alvo/Targeto População			Média Labarik Idade <5 Anos Tetu Kada Més		
	Més 0-23	Més 24-59	Més 0-59	Més 0-23	Més 24-59	Més 0-59
2022	3,718	8,780	12,498	1,805	2,397	4,209
2021	3,697	5,091	8,788	1,798	1,945	7,343
2020	3,694	5,128	8,822	2,501	2,903	5,405
2019	4,998	5,301	10,299	1,940	2,036	3,976
2018	5,671	7,075	12,746	3,539	3,380	6,919
2017	3,905	5,477	9,382	1,733	1,495	3,228
2016	3,755	2,803	5,327	1,369	1,093	3,008
2015	x	x	x	1,370	1,216	2,975

**Fonte:** Ministerio da Saúde

- \*Relatório Estatística Saúde Jan-Dez 2015 até 2022

## 2.4.12. Número Cobertura Prevalencia Malnutrisção em Município de Covalima, 2015 até 2022

Ano	A. Média Labarik Idade < tinan 5 ne'ebe ho Todan Normal		
	Més 0-23	Més 24-59	Més 0-59
2022	1,718	2,305	4,023
2021	1,738	1,880	3,618
2020	2,501	2,903	5,405
2019	1,856	1,998	3,853
2018	3,383	3,297	6,680
2017	1,581	1,374	2,955
2016	1,227	921	2,599
2015	120	991	1,461

*Continua*

Ano	B. Média Prevalensia Husi Malnutrisaun Moderado entre Labarik Idade < tinan 5		
	Més 0-23	Més 24-59	Més 0-59
2022	67	68	135
2021	47	51	98
2020	45	22	67
2019	80	38	118
2018	152	82	234
2017	138	114	252
2016	129	157	421
2015	168	135	335

*Continua*

Ano	C. Média Prevalensia Husi Malnutrisaun Grave entre Labarik Idade < tinan 5		
	Més 0-23	Més 24-59	Més 0-59
2022	21	23	44
2021	13	14	27
2020	12	3	15
2019	4	0	4
2018	4	1	6
2017	15	23	38
2016	22	12	38
2015	32	24	61

Fonte: Ministerio da Saúde

- \*Relatório Estatística Saúde Jan-Dez 2015 até 2022

### 2.4.13. Número Cobertura Vitamina “A” em Município de Covalima, 2015 até 2022

Ano	Número Alvo/Targeto População			Cobertura Vitamina "A"		
	Mês 6-11	Mês 12-59	Mês 6-59	Mês 6-11	Mês 12-59	Mês 6-59
2022	847	10,683	11,529	623	3,905	4,528
2021	846	6,986	7,832	1,561	7,504	9,065
2020	849	7,021	7,870	935	5,603	6,538
2019	1,214	7,858	9,064	676	3,786	4,462
2018	916	7,553	8,469	1,413	5,232	6,644
2017	916	7,553	8,469	449	4,490	4,939
2016	952	1,852	5,327	276	1,041	1,317
2015	x	x	x	1,003	2,283	3,286

Fonte: Ministério da Saúde  
- Relatório Estatística Saúde Jan-Dez 2015 até 2022

### 2.4.14. Número Cobertura Distribuição “Aimoruk Lumbriga” em Município de Covalima, 2015 até 2022

Ano	Número Alvo/Targeto População			Distribuição Aimoruk Lumbriga		
	Mês 0-23	Mês 24-59	Mês 0-59	Mês 0-23	Mês 24-59	Mês 0-59
2022	1,903	8,780	10,683	2,627	2,029	4,656
2021	1,896	5,091	6,986	4,860	7,078	101
2020	1,891	5,128	7,021	1,790	4,025	5,815
2019	2,551	5,301	7,854	1,194	2,989	4,183
2018	5,671	7,075	12,746	3,983	5,760	154
2017	916	7,553	8,469	1,195	3,898	5,093
2016	952	1,852	5,327	248	823	1,071
2015	x	x	x	298	1,948	2,246

Fonte: Ministério da Saúde  
- Relatório Estatística Saúde Jan-Dez 2015 até 2022

#### 2.4.15. Número Tipo Doenças Registrada na Centro da Saúde por Posto Administrativos e por Mês em Município de Covalima, 2022

Tipo Moras	Hospital Suai	Centro da Saúde						Total Covalima	
		Fatulic	Fatumea	Fohorem	Maucatar	Suai	Tilomar		Zumalai
ISPA	-	607	1,845	3,486	7,682	2,374	4,822	6,919	27,735
ISPB	-	0	0	0	0	0	0	0	0
Malaria	-	0	0	0	0	2	0	0	2
Flu	-	0	0	0	0	0	0	0	0
Diarea	-	112	432	725	1256	263	648	1719	5,155
Moras Kulit	-	0	0	0	0	0	0	0	0
TB Paru	-	0	1	3	18	41	20	18	101
Bronchitis	-	6	86	2	51	55	65	38	303
Dentes	-	0	0	0	0	0	0	0	0
Ascariasis	-	0	0	0	0	0	0	0	0
Cunjuntivitis	-	24	17	0	134	58	32	85	350
Neuromuscular	-	0	0	0	0	0	0	0	0
Mal Nutrisaun/KKP	-	0	16	0	0	0	0	0	16
Dezastre	-	0	0	0	0	0	0	0	0
Sistema degestaun	-	0	0	0	0	0	0	0	0
PMS	-	7	0	0	61	159	62	0	289
Denque/DMB	-	0	61	46	0	0	0	53	160
H- IV/AIDS	7	0	1	0	2	0	2	0	5
Sel-seluk	-	0	0	0	0	0	0	0	0

Fonte: Serviço da Saúde Município de Covalima

## 2.4.16. Número de Casos das Principais Doenças do Declaração Obrigatorio por Ano em 2016 até 2022

Tipo Moras	2022	2021	2020	2019	2018	2017	2016
ISPA	27,735	18,357	27,120	35,818	30,376	32,018	31,746
ISPB	0	0	1,949	5,276	0	0	0
Malaria	2	0	0	0	1	2	1
Flu	0	0	0	0	0	0	0
Diarea	5,155	3,685	5,667	10,705	9,040	12,244	8,523
Moras Kulit	0	3,883	5,694	11,065	0	0	0
TB Patu	101	95	0	0	0	0	0
Bronchitis	303	0	0	0	0	0	0
Dentes	0	0	0	0	0	0	0
Ascariasis	0	0	0	0	0	0	0
Cunjuntivitis	350	398	0	0	0	0	0
Neuromuscular	0	0	0	0	0	0	0
Mal Nutrisaun/KKP	16	135	0	0	0	0	0
Dezastre	0	0	915	1,202	0	280	640
Lepra	0	0	0	0	0	3	1
PMS	289	286	0	0	0	0	0
Denque/DMB	160	31	12	0	0	0	0
HIV/AIDS	5	9	0	13	8	2	4
Sel-seluk	0	26,879	36,926	43,121	0	0	0

Fonte: Serviço da Saúde Município de Covalima

## 2.4.17. Número de Incidencia da Malária em 2017 até 2022

Discripção	2022	2021	2020	2019	2018	2017
Nº de Casos						
< 5 anos	0	0	0	0	0	0
> 5 anos	0	0	0	0	1	2
<b>Total</b>	<b>0</b>	<b>0</b>	<b>0</b>	<b>0</b>	<b>1</b>	<b>2</b>

Fonte: Serviço da Saúde Município de Covalima

## 2.5. PROTEÇÃO SOCIAL

### 2.5.1. Distribuição População por Religião em Município de Covalima Baseia ba Censo 2010, Censo 2015 e Censo 2022

Religião	Censo 2010			Censo 2015			Censo 2022		
	Mane	Feto	Total	Mane	Feto	Total	Mane	Feto	Total
Catolica	29,645	29,229	58,874	32,794	32,170	64,964	34,763	33,770	68,533
Protestante	53	43	96	91	81	172	50	37	87
Musulmano	34	16	50	19	15	34	15	10	25
Budista	2	2	4	5	1	6	2	0	2
Hindu	1	0	1	1	0	1	1	1	2
Tradicional	0	0	0	5	5	10	4	0	4
Seluk	7	13	20	26	27	53	6	3	9
No religion	-	-	-	-	-	-	4	3	7
No answer	-	-	-	-	-	-	4	3	7

Fonte: Instituto Nacional de Estatística, I.P.

- Censo População no Uma Kain 2010, 2015 e 2022

### 2.5.2. Total Beneficiário Bolsa da Mãe por Posto Administrativos em Município de Covalima, 2021 e 2022

Posto Ad- ministrativos	Beneficiário					
	2022			2021		
	Mane	Feto	Total	Mane	Feto	Total
Fatululic	130	140	270	3	167	170
Fatumea	192	199	391	14	268	282
Fohorem	184	186	370	52	154	206
Maucatar	497	502	999	34	577	611
Suai	707	747	1,454	53	1,099	1,152
Tilomar	424	389	813	48	425	473
Zumalai	996	956	1,952	13	1,088	1,101
<b>Total</b>	<b>3,130</b>	<b>3,119</b>	<b>6,249</b>	<b>217</b>	<b>3,778</b>	<b>3,995</b>

Fonte: Ministério da Solidariedade Social e Inclusão

### 2.5.3. Total Beneficiário Orfanato por Posto Administrativos em Município de Covalima, 2022

Posto Administrativos	Panti														Total		
	Asrama Sezuita			Canociana			Uma Mahon			Claret		Orsini					
	Mane	Feto		Mane	Feto		Mane	Feto		Mane	Feto	Mane	Feto	M+F			
Fatullic	0	0		0	0		0	0		0	0	0	0	0	0		
Fatumea	0	0		0	0		0	0		0	0	0	0	0	0		
Fohorem	0	0		0	0		0	0		0	0	0	0	0	0		
Mauccatar	0	0		0	0		0	0		0	0	0	86	86	86		
Suai	0	0	7	40	0		0	0		0	0	0	0	7	40		
Tilomar	0	0		0	0		10	69		85	25	0	0	95	189		
Zumalai	0	0		0	0		0	0		0	0	0	0	0	0		
Total	0	0	7	40	10	69	85	25	0	86	102	220	322				
	0			47			79			110		86					

Fonte: MSS Município de Covalima

### 2.5.4. Tipo de Desastre Natureza Iha Município de Covalima por Posto Administrativos, 2022

Posto Administrativos	Tipos de Desastre Natureza				Total
	Ahi Han	Anin Sobu	Rai Halai	Be Sa'e/ Inundasaun	
Fatululic	0	4	0	0	4
Fatumea	1	0	0	0	1
Fohorem	0	10	5	0	15
Maucatar	4	5	1	27	37
Suai	3	4	0	444	451
Tilomar	2	4	0	62	68
Zumalai	2	13	2	73	90
<b>Total</b>	<b>12</b>	<b>40</b>	<b>8</b>	<b>606</b>	<b>666</b>

Fonte: *Mss Município de Covalima*

### 2.5.5. Tipo de Desastre Natureza Iha Município de Covalima por Ano, 2015 até 2022

Ano	Tipos de Desastre Natureza				Total
	Ahi Han	Anin Sobu	Rai Halai	Be Sa'e/ Inundasaun	
2022	12	40	8	606	666
2021	17	47	2	194	260
2020	29	34	0	407	470
2019	11	129	1	0	141
2018	0	0	0	0	0
2017	0	0	0	0	0
2016	2	19	20	0	41
2015	20	19	11	0	50

Fonte: *Mss Município de Covalima*

### 2.5.6. Beneficiários/as Idosos e Invalidos em Município de Covalima, por Posto Administrativos, 2022

Posto Administrativos	Idosos/			Invalidos			Idosos + Invalidos		
	Mane	Feto	Total	Mane	Feto	Total	Mane	Feto	Total
Fatululic	97	113	210	0	7	7	97	120	217
Fatumea	210	259	469	1	2	3	211	261	472
Fohorem	217	274	491	13	10	23	230	284	514
Maucatar	405	519	924	17	10	27	422	529	951
Suai	731	1,007	1,738	39	17	56	770	1,024	1,794
Tilomar	313	403	716	8	11	19	321	414	735
Zumalai	669	880	1549	36	33	69	705	913	1,618
<b>Total</b>	<b>2,642</b>	<b>3,455</b>	<b>6,097</b>	<b>114</b>	<b>90</b>	<b>204</b>	<b>2,756</b>	<b>3,545</b>	<b>6,301</b>

Fonte: *Ministerio Solidaridade Social e Inclusão*

### 2.5.7. Beneficiários/as Idosos e Invalidos em Município de Covalima, por Sexo e Por Ano, 2016 até 2022

Ano	Idosos/			Invalidos			Idosos + Invalidos		
	Mane	Feto	Total	Mane	Feto	Total	Mane	Feto	Total
2022	2,642	3,455	6,097	114	90	204	2,734	3,567	6,301
2021	2,558	3,354	5,912	105	82	187	2,663	3,436	6,099
2020	2,542	3,351	5,893	100	78	178	2,642	3,429	18,213
2019	3,146	3,569	6,715	88	81	169	3,234	3,650	6,884
2018	3,146	3,569	6,715	88	81	169	3,234	3,650	6,884
2017	3,146	3,569	6,715	88	81	169	3,234	3,650	6,884
2016	3146	3,569	6,715	88	81	169	3234	3,650	6,884

Fonte: *Ministerio Solidaridade Social e Inclusão*

## 2.5.8. Percentagem Idosos e Invalídos por Posto Administrativos em Município Covalima, 2022

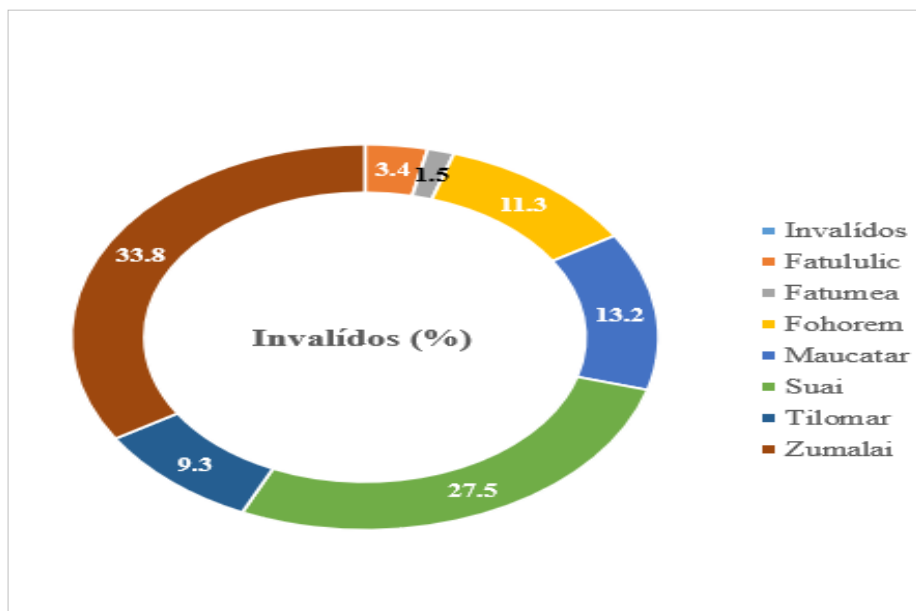
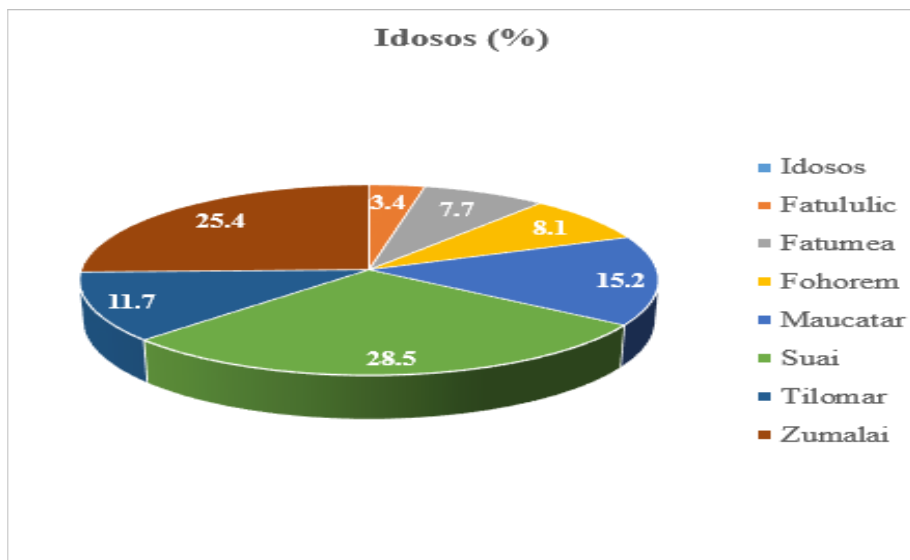

Fonte: *Ministério da Solidariedade Social e Inclusão*

### 2.5.9. Número de Combatentes e Familiares de Martires que Beneficiaram de Pensoens por Posto Administrativos, 2022

Posto Administrativos	Sexo		
	Mane	Feto	Total
Fatululic	27	20	47
Fatumea	77	24	101
Fohorem	209	137	346
Maucatar	119	70	189
Suai	138	100	238
Tilomar	32	28	60
Zumalai	233	208	441
<b>Total</b>	<b>835</b>	<b>587</b>	<b>1,422</b>

**Fonte:** *Secretario do Estado dos Assuntos dos combatentes da Libertação Nacional*

### 2.5.10. Número de Combatentes e Familiares de Martires que Beneficiaram de Pensoens no ano Fiskal de 2015 até 2022

Ano	Sexo		
	Mane	Feto	Total
*2022	835	587	1,422
*2021	826	569	1,395
*2020	856	590	1,446
*2019	910	604	1,514
2018	1,306	183	1,489
2017	1,319	183	1,502
2016	913	591	1,504
2015	1,175	647	1,822

**Fonte:** Ministério da Solidaridade Social e Inclusão

*\*Secretario do Estado dos Assuntos dos combatentes da Libertação Nacional*

## 2.6. ADMINISTRAÇÃO PÚBLICO

### 2.6.1. Números Funcionário Público (Permanente + Contratado + Non Level) Destacada por Unidade de Serviço em Município de Covalima, 2022

Unidade de Serviço	Sexo		
	Mane	Feto	Total
Administração Município	154	81	235
Saúde	65	63	128
Educação	146	85	231
Agricultura e Pescas	158	91	249
MSS	21	21	42
STAE	10	5	15
PNDS	40	33	73
CNE	9	9	18
Obras Publicas	7	5	12
SMASA	34	20	54
EDTL	34	17	51
Transporte e Terrestres	8	4	12
Alfandegas	19	11	30
Estatistica	4	1	5
Segurança Civil	70	41	111
Bombeiros	39	21	60
Recurso Naturais	2	1	3
SEPFOPE/Inspeccao Geral do Trabalho	4	2	6
Terras e Propriedade	14	7	21
Registo Civil e Notariado	9	6	15
Tribunal Distrital	11	10	21
Procuradoria Distrital	10	5	15
Defensoria Distrital	0	0	0
Prisão Suai	0	0	0
Meio Ambiente	6	3	9
IADE	13	8	21
BNCTL	0	0	0
<b>Total</b>	<b>885</b>	<b>550</b>	<b>1,437</b>

Fonte: Recurso Humano Administração Município de Covalima, 2021

## 2.6.2. Números Funcionário Público (Permanentes) por Grau e Sexo, Destacada por Unidade de Serviço em Município de Covalima, 2022

Unidade de Serviços	Grau dos Funcionario Permanente														Total
	A		B		C		D		E		F		G		
	M	F	M	F	M	F	M	F	M	F	M	F	M	F	M+F
Administração Município	0	0	2	0	15	0	9	0	28	2	11	2	10	0	79
Saúde	0	0	1	0	0	0	5	7	4	2	5	7	7	5	43
Educação	0	0	0	0	1	0	13	0	13	4	9	3	33	1	77
Agricultura e Pescas	0	0	0	0	1	1	6	0	43	6	21	1	4	0	83
MSS	0	0	0	0	1	0	0	1	3	0	2	6	1	0	14
STAE	0	0	0	0	1	0	3	0	1	0	0	0	0	0	5
PNDS	0	0	2	1	13	8	0	1	0	0	0	0	0	0	25
CNE	0	0	0	0	0	0	2	1	1	1	0	0	0	1	6
Obras Publicas	0	0	0	0	0	0	1	0	2	1	0	0	0	0	4
SMASA	0	0	0	0	0	0	5	0	10	2	0	0	1	0	18
EDTL	0	0	0	0	0	0	2	0	3	0	8	0	4	0	17
Transporte e Terrestres	0	0	0	0	0	0	1	0	1	0	2	0	0	0	4
Alfandegas	0	0	0	0	1	0	1	0	2	0	4	1	1	0	10
Estatistica	0	0	0	0	0	0	1	0	0	0	0	0	0	0	1
Segurança Civil	0	0	0	0	0	0	1	0	8	2	24	2	0	0	37
Bombeiros	0	0	0	0	0	0	1	0	18	1	0	0	0	0	20
Recurso Naturais	0	0	0	0	0	0	0	0	1	0	0	0	0	0	1
SEPFOPE/Inspeccao Geral do Trabalho	0	0	0	0	0	0	0	0	1	0	1	0	0	0	2
Terras e Propriedade	0	0	0	0	1	0	4	0	1	0	0	0	1	0	7
Registo Civil e Notariado	0	0	0	0	0	0	1	0	2	1	1	0	0	0	5
Tribunal Distrital	0	0	0	0	0	0	1	1	1	0	1	0	1	2	7
Procuradoria Distrital	0	0	0	0	0	0	3	0	0	0	1	0	1	0	5
Defensoria Distrital	0	0	0	0	0	0	0	0	0	0	0	0	0	0	0
Prisão Suai	0	0	0	0	0	0	0	0	0	0	0	0	0	0	0
Meio Ambiente	0	0	0	0	0	0	0	0	3	0	0	0	0	0	3
IADE	0	0	0	0	2	0	2	1	2	0	0	0	0	0	7
BNCTL	0	0	0	0	0	0	0	0	0	0	0	0	0	0	0
<b>Total</b>	<b>0</b>	<b>0</b>	<b>5</b>	<b>1</b>	<b>36</b>	<b>9</b>	<b>62</b>	<b>12</b>	<b>148</b>	<b>22</b>	<b>90</b>	<b>22</b>	<b>64</b>	<b>9</b>	<b>480</b>

Fonte: Recurso Humano Administração Município de Covalima, 2021

### 2.6.3. Números Funcionário Público (Contratados) por Grau e Sexo, Destacada por Unidade de Serviço em Município de Covalima, 2022

Unidade de Serviços	Grau dos Funcionario Contratados														Total
	A		B		C		D		E		F		G		
	M	F	M	F	M	F	M	F	M	F	M	F	M	F	
Administração Município	0	0	0	0	0	0	0	0	0	0	0	0	0	0	0
Saúde	0	0	0	0	0	0	0	0	0	0	0	0	0	0	0
Educação	0	0	0	0	0	0	0	0	0	0	0	0	0	0	0
Agricultura e Pescas	0	0	0	0	0	0	3	1	2	0	45	1	3	0	55
MSS	0	0	0	0	0	0	0	1	1	1	1	0	2	0	6
STAE	0	0	0	0	0	0	0	0	0	0	0	0	0	0	0
PNDS	0	0	0	0	0	0	0	0	0	0	0	0	0	0	0
CNE	0	0	0	0	0	0	1	0	0	0	0	0	0	0	1
Obras Publicas	0	0	0	0	0	0	0	0	0	0	0	0	0	0	0
SMASA	0	0	0	0	0	0	0	0	1	0	2	0	0	0	3
EDTL	0	0	0	0	0	0	0	0	0	0	0	0	0	0	0
Transporte e Terrestres	0	0	0	0	0	0	1	0	1	0	0	0	0	0	2
Alfandegas	0	0	0	0	0	0	0	0	0	0	0	0	4	0	4
Estatistica	0	0	0	0	0	0	0	0	3	0	0	0	0	0	3
Segurança Civil	0	0	0	0	0	0	0	0	0	0	0	0	38	2	40
Bombeiros	0	0	0	0	0	0	0	0	0	0	0	0	0	0	0
Recurso Naturais	0	0	0	0	0	0	0	0	1	1	1	1	0	0	4
SEPFOPE/Inspeccao Geral do Trabalho	0	0	0	0	0	0	0	0	3	3	1	0	0	1	8
Terras e Propriedade	0	0	0	0	0	0	0	0	0	0	0	0	0	0	0
Registo Civil e Notariado	0	0	0	0	0	0	0	0	0	0	0	0	0	0	0
Tribunal Distrital	0	0	0	0	0	0	0	0	0	0	0	0	2	0	2
Procuradoria Distrital	0	0	0	0	0	0	0	0	0	0	1	0	0	0	1
Defensoria Distrital	0	0	0	0	0	0	0	0	0	0	4	0	1	0	5
Prisão Suai	0	0	0	0	0	0	0	0	0	0	0	0	0	0	0
Meio Ambiente	0	0	0	0	0	0	0	0	0	0	0	1	0	0	1
IADE	0	0	0	0	0	0	0	0	0	0	0	0	0	0	0
BNCTL	0	0	0	0	0	0	0	0	0	0	0	0	0	0	0
<b>Total</b>	<b>0</b>	<b>0</b>	<b>0</b>	<b>0</b>	<b>0</b>	<b>0</b>	<b>5</b>	<b>2</b>	<b>12</b>	<b>5</b>	<b>55</b>	<b>3</b>	<b>50</b>	<b>3</b>	<b>135</b>

Fonte: Recurso Humano Administração Município de Covalima, 2021

## 2.7. JUSTIÇA

### 2.7.1. Número Tipos Caso Crime Registrada por Ano iha Comando PNTL Município de Covalima, 2019 até 2022

Tipos Kazus	2022	2021	2020	2019
Abuzu Sexual ba Minoridade	0	x	x	5
A Perseguição de Peso	0	x	x	0
Burla Agravado/Pengeroyokan	0	x	x	0
Abuzu de Poder	0	x	x	0
Danu Simples/Danu Agravado	0	x	x	4
Denuncia coconiosa	0	x	x	0
Furtu Agravado	4	x	x	1
Turtura ba Menor de Idade	0	x	x	0
Cumbustão	0	x	x	0
Ameasas	9	x	x	0
Roubo	0	x	x	0
Ofensas Integridade Fisica Simples/Grave	45	x	x	2
Violencia Domestica	25	x	x	15
Violencia Sexual ba Labarik	0	x	x	0
Violencia Sexual ba Ema Bo'ot	0	x	x	3
Insendio	0	x	x	0
Homesidio	2	x	x	3
Catastrofes Naturais	0	x	x	0
Destruição	15	x	x	0
Suicide	2	x	x	4
Contra Bando	28	x	x	0
Devido a Negligencia dos outrus	0	x	x	0
Outros/Asedo Sexual	2	x	x	0
<b>Total Casos</b>	<b>132</b>	<b>x</b>	<b>x</b>	<b>37</b>

Fonte: Comando PNTL Município de Covalima

Nota: x Dadas Laiha

## 2.7.2. Número Infracções de Transito por Ano em Município de Covalima, 2017 até 2022

Tipos de Infracções	2022	2021	2020	2019	2018	2017
Veikulu Ladauk Rejisto	x	x	27	40	x	158
Veikulu La Monta Chapa Matrikula	x	x	2	10	x	109
Veikulu Uza Kanu Resin	x	x	2	1	x	10
Data Inspeksaun Liu Prazu	x	x	239	178	x	215
Data Livrate Liu Prazu	x	x	0	1	x	0
Veikulu La Iha Assessoris: Espelu, Lampu, Travão ho body	x	x	3	4	x	60
La Lori Dokumentus Viaturas	x	x	385	259	x	41
La Uza Kapasete	x	x	64	139	x	122
La Iha Kartaun Kondusaun	x	x	0	3	x	145
Para Iha Zebra Cross	x	x	1	2	x	0
Karta Kondusaun La Tuir Categoria	x	x	10	0	x	46
Karta Kondusaun Liu Prazu	x	x	19	31	x	36
Laiha Karta Lisensa Trajecto	x	x	3	1	x	0
La Prolonga Lisensa Trajecto	x	x	0	0	x	3
Tula Pasajeirus Liu Lotasaun	x	x	4	3	x	3
Tula Sasan Liu Kapasidade Kareta	x	x	0	1	x	0
Lori Motor ho Kondisaun Lanu	x	x	0	1	x	0
Ultra Pasa liu hosi Liman Karuk	x	x	0	0	x	1
Kontra Ordem Autoridade Tranzitu	x	x	140	131	x	116
Outros	x	x	0	1	x	0
<b>Total Infracções</b>	x	x	<b>899</b>	<b>805</b>	<b>612</b>	<b>1,065</b>
<b>Total Multas</b>	x	x	x	x	x	<b>\$27,217</b>

Fonte: Comando PNTL Município de Covalima

Nota: x Dados Laiha

### 2.7.3. Número **Suspeito** ba Acontesemento Criminal tuir Grupo de Idade e por Ano em Município de Covalima, 2016 até 2022

Grupo de Idade	Suspeito						
	2022	2021	2020	2018	2018	2017	2016
0-9	1	0	3	0	0	2	1
10-19	16	43	24	12	12	17	24
20-29	30	33	86	48	48	59	71
30-39	27	17	67	45	45	56	54
40-49	9	11	32	18	18	21	24
50-59	4	4	12	10	10	16	6
60+	1	4	6	1	1	2	2
<b>Total</b>	<b>88</b>	<b>112</b>	<b>230</b>	<b>134</b>	<b>134</b>	<b>173</b>	<b>182</b>

Fonte: Serviço Investigação Criminal (SIC) PNTL

### 2.7.4. Número **Vítima** ba Acontesemento Criminal tuir Grupo de Idade e por Ano em Município de Covalima, 2016 até 2022

Grupo de Idade	Vítima						
	2022	2021	2020	2019	2018	2017	2016
0-9	2	1	6	3	1	3	4
10-19	6	12	28	15	12	25	19
20-29	8	16	31	51	44	27	26
30-39	10	16	37	23	6	29	30
40-49	3	11	21	12	13	30	13
50-59	5	11	22	12	10	9	8
60+	1	2	10	2	7	2	2
<b>Total</b>	<b>35</b>	<b>69</b>	<b>155</b>	<b>118</b>	<b>93</b>	<b>125</b>	<b>102</b>

Fonte: Serviço Investigação Criminal (SIC) PNTL

## 2.7.5. Número Acidentes Trafico Ne'be Resulta Ema Kanek Todan, Kanek Kman no Mate iha Município de Covalima, 2016 até 2022

Ano	Acidentes Trafico			
	Kanek Kman	Kanek Todan	Mate	Total Caso
2022	94	19	3	71
2021	55	11	1	45
2020	36	12	3	48
2019	55	26	1	62
2018	26	12	9	51
2017	924	133	31	1,116
2016	723	121	20	960

Gráfico 2.7.5.: Acidentes Trafico, 2020 e 2021

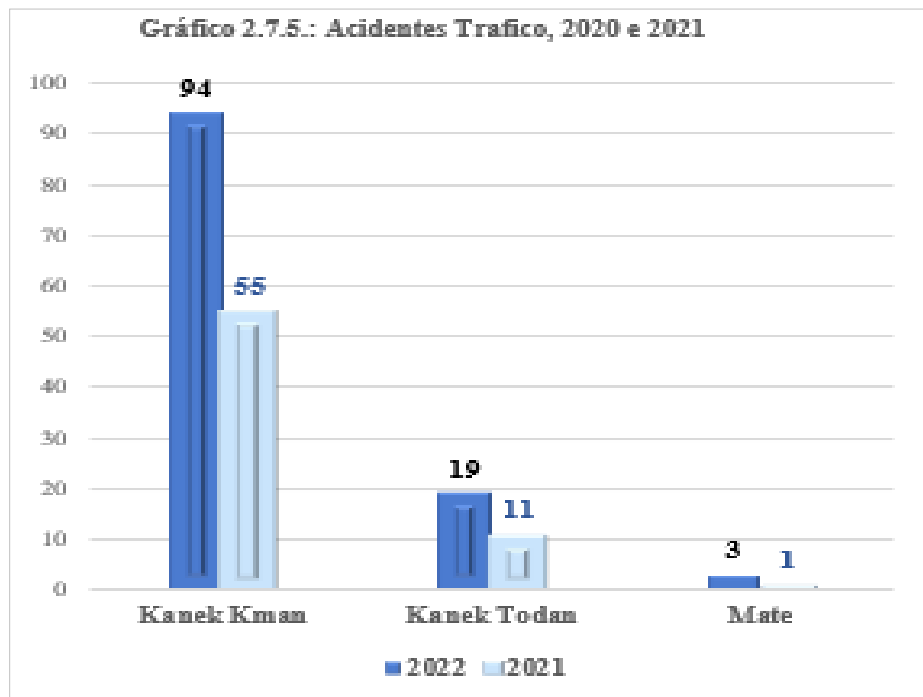

Fonte: Departamento Acidente Trafico, PNTL (Nacio0nal Dili)

## 2.7.6. Número de Reclusos por Tipos de Crime Registrada iha Prisão de Suai por Ano em Município de Covalima, 2020 até 2022

Tipo de Crime	2022	2021	2020
<b>Dos Crimes Contra a Pessoas</b>	<b>40</b>	<b>110</b>	<b>93</b>
Abuzu Sexual	3	5	10
Abuzu Sexual Menor	0	18	16
Actos Sexual Adolescente Preve	6	3	0
Acto Sexual Previsto	3	0	0
Branquiamento do Capital	0	0	0
Burla Simples	0	0	1
Burla Aravado	0	2	0
Dano Agravado	0	3	0
Falsificacao de Documentos	0	1	0
Homicidio	0	7	20
Homicidio Agravado	2	16	12
Homicidio Simples	11	15	0
Tentativa Homicidio Simples	0	1	0
Tentativa Homicidio Agravado	0	2	0
Infantisidio	0	0	0
Insesto	0	1	0
Moeda Falsa Previsto	0	1	0
Maus Traus	1	0	0
Coasaun Sexual	1	0	0
Konsumo Droga / Estupa pasient	0	0	0
Corupcao / Peculatu Continuado	0	0	0
Crime Graves	0	0	0
Prostituicao Infatilia	0	3	0
Tentativa Homecidio	0	0	2
Tentativa Homecidio Agravado	0	0	0
Trafico de Estafa Pasiente	0	0	0
Trafico de Explorasaun Sexual	0	0	0
Transportacao de Drogas	0	0	0
Violacao Agravado	0	1	0
Violacao Domestica e Tentativa	0	1	1
Violacao Sexual	2	15	5
Violacao Sexual Agravado	0	0	0
Violacao Sexual e Ofencas	0	0	0
Violacao Sexual Menor	1	12	6
Lori Kilat Ilegal / Kontra Bandu	0	1	3
Suborno	0	0	0
Incedio e Dano Com Violencia	9	2	17

Fonte: Prisão de Suai Município de Covalima

### 2.7.7. Número Prizioneiro ne'ebé halo Crime iha Prisão Suai-Covalima tuir Tipos de Crime hahu 1 Janeiro to'ó 31 Decembro 2022

Typo de Crime	Condenados	Preventiva	Total
Crimes Praticados no exercício de funções públicas	1	0	1
Crimes conta vida	41	0	41
Crimes contra a integridade física	1	0	1
Agressões Sexuais	16	0	16
Abuso Sexuais	36	0	36
Exploração Sexual	3	0	3
Crimes contra o património ou a propriedade	3	0	3
Crimes contra o património em geral	2	0	2
Crimes de falsificação de documento	2	0	2
Crimes Agregassões pessoais	2	0	2
Crime contra a vida privada	0	0	0
Crimes contra a realização da justiça	0	0	0
Crimes contra a economia	1	0	1
As Medidas	1	0	1
Crime contra a tranquilidade pública	0	0	0
Outros Casos	0	0	0
<b>Total</b>	<b>109</b>	<b>0</b>	<b>109</b>

Fonte: *Prisão de Suai Município de Covalima*

## 2.8. OBRAS PÚBLICA

### 2.8.1. Condição Estrada e Distância tuir Tipo de Estrada iha Posto Administrativos, Município de Covalima, 2022

Posto Administrativos	Condição Estrada (Km), Ano 2022			
	Estrada Condição Asfalto/Estrada de Asfalto	Estrada Condição Krikil/Estrada Cascalho	Estrada Condição Rai	Estrada Ne'ebe Seidauk Defini
Fatululic	0	20.150	9.250	0
Fatumea	0	35.160	15.390	0
Fohorem	0	28.600	12.500	0
Maucatar	1.500	30.450	8.200	0
Suai	58.300	25.600	19.130	0
Tilomar	27.300	21.200	6.650	0
Zumalai	14.180	35.225	20.500	0
<b>Total</b>	<b>101.280</b>	<b>188.385</b>	<b>97.790</b>	<b>0</b>

*Continua..*

Posto Administrativos	Tipo Condição Estrada(Km), Ano 2022			
	Diak	Diak Naton	A'at	A'at Todan
Fatululic	0	20.150	9.250	0
Fatumea	0	35.160	15.390	3.950
Fohorem	0	28.600	12.500	4.000
Maucatar	15.00	30.450	8.200	4.000
Suai	58.300	25.600	19.130	0
Tilomar	27.300	21.200	4.650	2.200
Zumalai	14.180	35.225	20.500	8.000
<b>Total</b>	<b>101.28</b>	<b>188.385</b>	<b>97.790</b>	<b>22.15</b>

Fonte: Obras Públicas Município de Covalima

## 2.9. PARTICIPAÇÃO POLÍTICA

### 2.9.1. Participação Partidos Políticos nas Eleições para o Parlamento Nacional, 2012

Partidos Político	Votus	%
UDT - União Democrata Timorese	72	0.3
PR - Partidu Republikanu	162	0.6
PDN - Partidu Desenvolvimento Nacional	1,206	4.4
AD - Aliança Democrática KOTA /TRABALHISTA	134	0.5
PUN - Partido Unidade Nacional	299	1.1
PD - Partido Democrático	5,367	19.8
PTD - Partido Timorese Democrático	149	0.5
PSD - Partido Social Democrata	517	1.9
FRENTI MUDANÇA - Frente Reconstrução Nacional de Timór-Leste	829	3.1
KHUNTO - Partidu Kmanek Haburas Unidade Nasional Timor Oan	812	3.0
CNRT - Congresso Nacional de Reconstrução de Timór-Leste	8,644	31.8
FRETILIN - Frente Revolucionária do Timor -Leste Independente	7,173	26.4
PDP - Partido Desenvolvimento Popular	112	0.4
BLOKU PROKLAMADOR PMD /PARENTIL	136	0.5
ASDT - Associação Social Democrata Timorese	570	2.1
PST - Partido Socialista Timorese	330	1.2
PDC - Partido Democrático Cristão	93	0.3
PDL - partido Democrático Liberal	48	0.2
APMT - Associação Popular Monarquia Timorese	167	0.6
UNDERTIM - Unidade nacional Democrática da Resistência Timorese	180	0.7
Coligação PLPA /PDRT	154	0.6
<b>Total</b>	<b>27,154</b>	<b>100</b>

Fonte: [https://upload.wikimedia.org/wikipedia/commons/2/25/ET\\_Distrik2012.png](https://upload.wikimedia.org/wikipedia/commons/2/25/ET_Distrik2012.png)

## 2.9.2. Resumo Votos nas Eleições para o Parlamento Nacional, 2012

2012							
Eleição Antecipada para o Parlamento Nacional							
Nº Eleitores Inscritos	Nº Votos					Partido/ Coligação mais votado (AMP)	%
	Votos Confirmados	Votos Válidos	Votos brancos	Votos nulos	Votos Reclamados		
<b>35,552</b>	<b>27,743</b>	<b>27,154</b>	<b>170</b>	<b>418</b>	<b>1</b>	<b>8,644</b>	<b>31.8</b>
Nº Electors Registered	Confirmed Votes	Valid Votes	Blank Votes	Claimed Votes	Rejected Votes	Party/ Coalition most voted (AMP)	%
	Nº Votos						
Election to the National Parliament							

Fonte: [https://upload.wikimedia.org/wikipedia/commons/2/25/ET\\_Distrik2012.png](https://upload.wikimedia.org/wikipedia/commons/2/25/ET_Distrik2012.png)

### 2.9.3. Participação Candidatos nas eleições para a Presidência da República 1º Ronde, 2012

No.	Candidatos Presidente 1º Ronde	Votus	%
1	Manuel Tilman	x	x
2	Taur Matan Ruak	x	x
3	Francisco Guterres "Lu-Olo"	x	x
4	Francisco Xavier do Amaral	x	x
5	Rogério Tiago de Fatima Lobato	x	x
6	Maria do Ceu Lopes da Silva	x	x
7	Angelita Maria Francisca Pires	x	x
8	Jose Ramos Horta	x	x
9	Francisco Gomes	x	x
10	Jose Luis Guterres	x	x
11	Abilio da C. Abrantes de Araujo	x	x
12	Lucas da Costa	x	x
13	Fernando "La Sama" de Araujo	x	x
<b>Votos Validos</b>		<b>x</b>	<b>x</b>

No.	Candidatos Presidente 2º Ronde	Votus	%
1	Francisco Guterres "Lu-Olo"	9,422	37.42
2	Taur Matan Ruak	15,757	62.58
<b>Votos Validos</b>		<b>25,179</b>	<b>100</b>

Fonte: [https://upload.wikimedia.org/wikipedia/commons/2/25/ET\\_Distrik2012](https://upload.wikimedia.org/wikipedia/commons/2/25/ET_Distrik2012)

### 2.9.4. Participação Partidos Políticos nas Eleições para o Parlamento Nacional, 2017

Partidos	Votos	%
BUP - Bloco Unidade Nacional	239	0.74
APMT - Associação Popular Monárquia Timorense	207	0.64
KHUNTO - Partidu Kmanek Haburas Unidade Nasional Timor Oan	2,136	6.57
PEP - Partido Esperança da Patria	370	1.14
PST - Partido Socialista Timorense	112	0.34
PDP - Partido Desenvolvimento Popular	126	0.39
CNRT - Congresso Nacional de Reconstrução de Timor -Leste	9,172	28.21
PR - Partido Republicano	172	0.53
UDT - União Democrata Timorense	593	1.82
PDC - Partido Democrático Cristão	90	0.28
MLPM - Movimento Libertação Povo Maubere	74	0.23
PLP - Partido Libertação Popular	1,974	6.07
PD - Partido Democrático	7,354	22.62
UNDERTIM - Unidade nacional Democrática da Resistência Timorense	105	0.32
PUDD - Partido Unidade Desenvolvimento Democrático	1,115	3.43
PTD - Partido Timorense Democrático	48	0.15
FRENTI MUDANÇA - Frente Reconstrução Nacional de Timór-Leste	947	2.91
PSD - Partido Social Democrata	299	0.92
CASDT - Cento Associação Democrático Timorense	60	0.18
PDN - Partidu Desenvolvimento Nacional	180	0.55
FRETILIN - Frente Revolucionária do Timor -Leste Independente	7,141	21.96
<b>Total Votos</b>	<b>32,514</b>	<b>100</b>

Fonte: <http://www.cne.tl/apuramento.2017/>

## 2.9.5. Resumo Votos nas Eleições para o Parlamento Nacional, 2017

2017								
Eleição para o Parlamento Nacional								
Nº Eleitores Inscritos	Nº Votos					Abstenção %	Partido/ Coligação mais votado (CNRT)	%
	Votos Confirmados	Votos-Válidos	Votos brancos	Votos nulos	Votos Reclamados			
42,379	33,196	32,514	182	482	18	21.67	9,172	28.21
Nº Electors Registered	Confirmed Votes	Valid Votes	Blank Votes	Invalid Votes	Claimed Votes	Abstention %	Party/ Coalition most voted (CNRT)	%
	Nº Votos							
Election to the National Parliament								

Fonte: <http://www.cne.tl/apuramento.2017/>

## 2.9.6. Participação Candidatos nas eleições para a Presidência da República 1º Ronde, 2017

No	Naran Candidatos Presidente ba Primeira Ronde	Votos	Percentagem (%)
1	Antonio Maher Lopes	847	2.87
2	Francisco Guterres Lu-Olo	16,288	55.18
3	Amorim Vieira	223	0.76
4	Jose Antonio De S. Neves	677	2.29
5	Jose Luis Guterres	748	2.53
6	Maria Angela Freitas da Silva	258	0.87
7	Luis Alves Tilman	429	1.45
8	Antonio da Conceição	10,048	34.04
<b>Total</b>		<b>29,518</b>	<b>100</b>

Fonte: <http://www.cne.tl/apuramento.2017/>

### 2.9.7. Participação Partidos Políticos nas Eleições Antecipadas para o Parlamento Nacional, 2018

No	Partido Político/Coligação	Votos	%
1.	PEP - <i>Partido Esperança da Pátria</i>	271	0.8
2.	PD - <i>Partido Democrático</i>	6,332	17.8
3.	PR - <i>Partido Republicano</i>	252	0.7
4.	FRETILIN - <i>Frente Revolucionária de Timór-Leste Independente</i>	8,896	25.1
5.	MSD - <i>Movimento Social Democrata</i>	104	0.3
6.	MDN - <i>Movimento Desenvolvimento Nacional</i>	202	0.6
7.	FDD - <i>Frente Desenvolvimento Democrático</i>	1,890	5.3
8.	AMP - <i>Aliansa Mudansa ba Progresu</i>	17,536	49.4
<b>Total</b>		<b>35,483</b>	<b>100</b>

Fonte: <http://www.cne.tl/apuramento.2018/>

### 2.9.8. Resumo Votos nas Eleições Antecipada para o Parlamento Nacional, 2018

2018							
Eleição Antecipada para o Parlamento Nacional							
Nº Eleitores Inscritos	Nº Votos					Partido/ Coligação mais votado (AMP)	%
	Votos Confirmados	Votos-Válidos	Votos brancos	Votos nulos	Votos Rejeitados		
<b>43,520</b>	<b>35,976</b>	<b>35,483</b>	<b>170</b>	<b>319</b>	<b>1</b>	<b>17,536</b>	<b>49.4</b>
Nº Electors Registered	Confirmed Votes	Valid Votes	Blank Votes	Invalid Votes	Rejected Votes	Party/ Coalition most voted (AMP)	%
	Nº Votos						
Election to the National Parliament							

Fonte: <http://www.cne.tl/apuramento.2018/>

### 2.9.9. Participação Candidatos nas eleições para a Presidência da República 1º e 2º Ronde, 2022

No.	Candidatos Presidente 1º Ronde	Votus	%
1.	Isabel Da Costa Ferreira	174	0.47
2.	Hermes Da Rosa Correia Barros	951	2.6
3.	Maria Ângela Freitas Da Silva	58	0.16
4.	Rogério Tiago De Fátima Lobato	119	0.3
5.	Anacleto Bento Ferreira	444	1.2
6.	Francisco Guterres Lú-Olo	6,567	17.8
7.	Maria Helena Lopes De Jesus Pires	186	0.50
8.	Tito Da Costa Cristóvão (Lere Anan Timur)	1,737	4.7
9.	Armanda Berta Dos Santos	3,698	10.0
10.	Anteiro Bendito Da Silva	62	0.17
11.	Constâncio Da Conceição Pinto	176	0.48
12.	Virgílio Da Silva Guterres (Lamukan)	92	0.25
13.	Martinho Germano Da Silva Gusmão	731	2.0
14.	José Ramos-Horta	17,998	48.7
15.	Felisberto Araújo Duarte	156	0.42
16.	Mariano Assanami Sabino Lopes	3,787	10.3
<b>Votos Válidos</b>		<b>36,936</b>	<b>100</b>

No.	Candidatos Presidente 2º Ronde	Votus	%
1.	José Ramos-Horta	25,492	68.9
2.	Francisco Guterres Lú-Olo	11,515	31.1
<b>Votos Válidos</b>		<b>37,007</b>	<b>100</b>

Fonte: <http://www.cne.tl/apuramento.2022/>

## 2.9.10. Participação Partidos Políticos nas Eleições para o Parlamento Nacional, 2023

No	Partido Político/Coligação	Votos	%
1.	PDN - Partidu Desenvolvimento Nacional	32	0.08
2.	<i>PLPA - Partido Liberta Povu Aileba</i>	171	0.43
3.	PLP - Partido Libertação Popular	4,132	10.3
4.	<i>PD - Partido Democrático</i>	6,568	16.4
5.	KHUNTO- Partidu Kmanek Haburas Unidade Nasional Timor Oan	2,770	6.9
6.	<i>PVT - Partido Verdes de Timor</i>	803	2.0
7.	UDT - União Democrata Timorense	45	0.11
8.	PUDD - Partido Unidade Desenvolvimento Democrático	1,648	4.1
9.	PR - <i>Partido Republicano</i>	73	0.18
10.	UNDERTIM - Unidade Nacional Democrática da Resistência Timorense	48	0.12
11.	<i>FRETILIN - Frente Revolucionária de Timor-Leste Independente</i>	7,213	18.0
12.	<i>CNRT- Congresso Nacional de Reconstrução de Timor-Leste</i>	16,159	40.3
13.	CASDT - Cento Associação Democrático Timorense	134	0.33
14.	MLPM - Movimento Libertação Povo Maubere	66	0.16
15.	PST - Partido Socialista Timorense	118	0.29
16.	PDC - Partido Democrático Cristão	54	0.13
17.	APMT - Associação Popular Monarquia Timorense	97	0.24
<b>Total</b>		<b>40,131</b>	<b>100</b>

Fonte: <http://www.cne.tl/apuramento.2023/>

# ECONOMIA

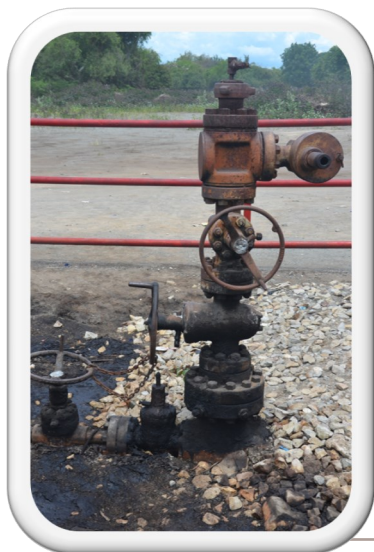
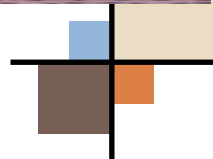

*Photo: Helder HM*

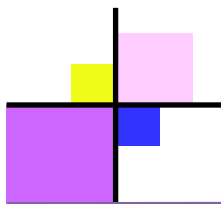

### 3.1. AGRICULTURA

#### 3.1.1. Produção Culturas de Alimentares Iha Município de Covalima, 2022

##### 3.1.1.1. Areal Coilhetas tur Tipo Comuditas iha Posto Adminstrativo Fatulic

Tipos Comuditas	Intensificação Especifico			Intensificação Jeral			Não Intensificação		
	Áreal Coilhetas (Ha)	Produção (ton)	Produtividade (Ton/Ha)	Áreal Coilhetas (Ha)	Produção (ton)	Produtividade (Ton/Ha)	Áreal Coilhetas (Ha)	Produção (ton)	Produtividade (Ton/Ha)
Hare	0	0	0	1.2	0	1.4	0	0	0
Batar	0	0	0	72.5	0	0.8	0	0	0
Fore Mungu	0	0	0	0	0	0	0	0	0
Ai-farina	0	0	0	35	0	1.5	0	0	0
Fehuk Midar	0	0	0	5	0	0	0	0	0
Talas	0	0	0	2	0	0	0	0	0
Fore Keli	0	0	0	0	0	0	0	0	0
Fore Rai	0	0	0	5	0	0.6	0	0	0
Fehuk Roupa	0	0	0	0	0	0	0	0	0
Kumbili	0	0	0	3	0	0	0	0	0

**Fonte:** Agricultura e Pescas Município de Covalima

### 3.1.1.2. Área Coilhetas por Tipo Comodidade e Posto Administrativo Fatumea

Tipos Comodidades	Intensificação Específico			Intensificação Geral			Não Intensificação		
	Área Coilhetas (Ha)	Produção (ton)	Produtividade (Ton/Ha)	Área Coilhetas (Ha)	Produção (ton)	Produtividade (Ton/Ha)	Área Coilhetas (Ha)	Produção (ton)	Produtividade (Ton/Ha)
Hare	25	1	19	19	0	0	0	0	0
Batar	57	1	43	43	0	0	0	0	0
Fore Mungu	0	0	0	0	0	0	0	0	0
Ai-farina	40	0.7	18.9	27	0	0	0	0	0
Fehuk Midar	0	0	0	0	0	0	0	0	0
Talas	0	0	0	0	0	0	0	0	0
Fore Keli	0	0	0	0	0	0	0	0	0
Fore Rai	0	0	0	0	0	0	0	0	0
Fehuk Roupa	0	0	0	0	0	0	0	0	0
Kumbili	0	0	0	0	0	0	0	0	0

Fonte: Agricultura e Pescas Município de Covalima

### 3.1.1.3. Areal Coilhetas tur Tipo Comuditas iha Posto Administrativo Fohorem

Tipos Comuditas	Intensificação Especifico			Intensificação Jeral			Não Intensificação		
	Áreal Coilhetas (Ha)	Produção (ton)	Produtividade (Ton/Ha)	Áreal Coilhetas (Ha)	Produção (ton)	Produtividade (Ton/Ha)	Áreal Coilhetas (Ha)	Produção (ton)	Produtividade (Ton/Ha)
Hare	0	0	0	0	0	0	0	0	0
Batar	279.5	135	1.5	279.5	135	1.5	0	0	0
Fore Mungu	0	0	0	0	0	0	0	0	0
Ai-farina	154	85	1	154	85	1	0	0	0
Fehuk Midar	11.5	3	0.6	11.5	3	0.6	0	0	0
Talas	10.5	3	0.4	10.5	3	0.4	0	0	0
Fore Keli	0	0	0	0	0	0	0	0	0
Fore Rai	12.5	4	0.2	12.5	4	0.2	0	0	0
Fehuk Roupa	0	0	0	0	0	0	0	0	0
Kumbili	0	0	0	0	0	0	0	0	0

**Fonte:** *Agricultura e Pescas Municipio de Covalima*

### 3.1.1.4. Areal Coilhetas tur Tipo Comuditas iha Posto Adminstrativo Maucatar

Tipos Comuditas	Intensificação Especifico			Intensificação Jeral			Não Intensificação		
	Áreal Coilhetas (Ha)	Produção (ton)	Produtividade (Ton/Ha)	Áreal Coilhetas (Ha)	Produção (ton)	Produtividade (Ton/Ha)	Áreal Coilhetas (Ha)	Produção (ton)	Produtividade (Ton/Ha)
Hare	0	0	0	0	0	0	0	0	0
Batar	49.56	0	0	33.53	0	0	0	0	0
Fore Mungu	0	0	0	140.37	0	0	0	0	0
Ai-farina	0	0	0	7.1	0	0	0	0	0
Fehuk Midar	0	0	0	0	0	0	0	0	0
Talas	0	0	0	0	0	0	0	0	0
Fore Keli	0	0	0	0	0	0	0	0	0
Fore Rai	0	0	0	140.875	0	0	0	0	0
Fehuk Roupa	0	0	0	0	0	0	0	0	0
Kumbili	0	0	0	0	0	0	0	0	0

**Fonte:** Agricultura e Pescas Municipio de Covalima

### 3.1.1.5. Areal Coilhetas tur Tipo Comuditas iha Posto Administrativo Suai

Tipos Comuditas	Intensificação Especifico			Intensificação Jeral			Não Intensificação		
	Áreal Coilhetas (Ha)	Produção (ton)	Produtividade (Ton/Ha)	Áreal Coilhetas (Ha)	Produção (ton)	Produtividade (Ton/Ha)	Áreal Coilhetas (Ha)	Produção (ton)	Produtividade (Ton/Ha)
Hare	3.4	10.88	3.2	600.91	1.322	2.2 kg	0	0	0
Batar	37.95	83.49	2.2	1,225.625	1.838,4375	1.5 kg	0	0	0
Fore Mungu	1.4	1.120	800 kg	260.81	137,446.87	527 kg	0	0	0
Ai-farina	0	0	0	41.3	6.484	157 kg	0	0	0
Fehuk Midar	0	0	0	0	0	0	0	0	0
Talas	0	0	0	0	0	0	0	0	0
Fore Keli	0	0	0	0	0	0	0	0	0
Fore Rai	2.4	1.440	600 kg	34.4	20.640	500 kg	0	0	0
Fehuk Roupa	0	0	0	0	0	0	0	0	0
Kumbili	0	0	0	0	0	0	0	0	0

**Fonte:** Agricultura e Pescas Municipio de Covalima

### 3.1.1.6. Areal Coilhetas tur Tipo Comuditas iha Posto Adminstrativo Tilomar

Tipos Comuditas	Intensificação Especifico			Intensificação Jeral			Não Intensificação		
	Áreal Coilhetas (Ha)	Produção (ton)	Produtividade (Ton/Ha)	Áreal Coilhetas (Ha)	Produção (ton)	Produtividade (Ton/Ha)	Áreal Coilhetas (Ha)	Produção (ton)	Produtividade (Ton/Ha)
Hare	0	0	0	10.75	29.56	2.75	0	0	0
Batar	0	0	0	338.75	508.125	1.5	0	0	0
Fore Mungu	0	0	0	39	19.5	0.5	0	0	0
Ai-farina	0	0	0	9	6.3	0.7	0	0	0
Fehuk Midar	0	0	0	0	0	0	0	0	0
Talas	0	0	0	0.75	1.2	1.2	0	0	0
Fore Keli	0	0	0	13.75	9.625	0.7	0	0	0
Fore Rai	0	0	0	7.55	3.775	0.5	0	0	0
Fehuk Roupa	0	0	0	0	0	0	0	0	0
Kumbili	0	0	0	0	0	0	0	0	0

Fonte: Agricultura e Pescas Municipio de Covalima

### 3.1.1.7. Areal Coilhetas tur Tipo Comuditas iha Posto Administrativo Zumalai

Tipos Comuditas	Intensificação Especifico			Intensificação Jeral			Não Intensificação		
	Áreal Coilhetas (Ha)	Produção (ton)	Produtividade (Ton/Ha)	Áreal Coilhetas (Ha)	Produção (ton)	Produtividade (Ton/Ha)	Áreal Coilhetas (Ha)	Produção (ton)	Produtividade (Ton/Ha)
Hare	53	307.4	5.8	403.55	1.452,78	3.6	40.5	85.05	2
Batar	106	328.6	3.1	320.4	704,88	2.2	0	0	0
Fore Mungu	16	12.800	800 kg	26	13.780	530 kg	3	1.200 kg	400 kg
Ai-farina	4	1.000	250 kg	6	960 kg	160 kg	0	0	0
Fehuk Midar	0.5	50	100 kg	2	200 kg	100 kg	0	0	0
Talas	0.5	25	50 kg	3.2	800 kg	250 kg	0	0	0
Fore Keli	5	250	50 kg	10	5000	500 kg	0	0	0
Fore Rai	16	8.000	0	21	12.600	600 kg	0	0	0
Fehuk Roupá	0	0	50 kg	0	0	0	0	0	0
Kumbili	0.75	37.5	0	1	25	25 kg	12	300	25 kg

**Fonte:** Agricultura e Pescas Município de Covalima

## 3.2. HORTICULTURA

### 3.2.1. Produção Vegetais por Posto Administrativos iha Município de Covalima, 2022

(Kwintal)

Posto Administrativos	Lis		Mostarda Mutin/Metan	Repolho	Ai-Manas	Fore Talin
	Mean	Mutin				
Fatululic	2	3	0	0	0	0
Fatumea	0	0	0	0	0	0
Fohorem	0	0	1.5	0	2	6
Maucatar	5	3	0.4	0.02	0.01	0
Suai	0	0	10	0	8	6
Tilomar	0	0	35	0	5	18.75
Zumalai	17.5	0	0	0	0	0
<b>Total</b>	<b>22.5</b>	<b>3</b>	<b>46.9</b>	<b>0.02</b>	<b>15.01</b>	<b>30.75</b>

*Continua..*

(Kwintal)

Posto Administrativos	Koto	Tomate	Brinjela	Pipino	Lakeru Mutin	Kanko
Fatululic	0	0	0	0	0	0
Fatumea	0	0	0	0	0	0
Fohorem	70	2	1	1	5	0
Maucatar	0	0.03	0.02	0	0	0
Suai	0	4	9	4	0	10
Tilomar	0	18.7	79	0	0	0
Zumalai	0	0	0	0	0	0
<b>Total</b>	<b>70</b>	<b>24.73</b>	<b>89.02</b>	<b>5</b>	<b>5</b>	<b>10</b>

**Fonte:** Agricultura e Pescas Município de Covalima

### 3.2.2. Produção Vegetais iha Município de Covalima por Ano

(Kwintal)

Ano	Lis		Mostarda Mutin/ Metan	Repolho	Ai-Manas	Fore Talin
	Mean	Mutin				
2022	22.5	6	46.9	0.02	15.01	30.75
2021	21.9	0	82.16	1.2	11.3	0
2020	7.5	7.5	19	5.5	11	11
2019	29.08	5.5	31.74	2	5.6	38
2018	34.23	8	36.16	4.6	7.3	43.235
2017	14.66	5	22.30	3.32	3.25	60.35
2016	23.4	0.7	11.61	2.3	3.22	4.45
2015	1,178	169.37	3,155.75	381.875	1,442.516	159.311

*Continua..*

(Kwintal)

Posto Administrativos	Koto	Tomate	Brinjela	Pipino	Lakeru Mutin	Seluk
2022	70	24.73	89.02	5	5	x
2021	60.97	13.57	3.62	0	0	0
2020	11	5	11.5	6	7	0
2019	177.14	6.54	11.6	1.8	1.1	18
2018	193.14	6.89	12.6	3.05	2.93	24.35
2017	24.99	5.14	4.35	2.1	3.76	2.19
2016	50.2	3.05	4.17	0.8	4.8	3.6
2015	1,140	1,932.27	1,243.604	5.8	612.75	500.622

Fonte: Agricultura e Pescas Município de Covalima

### 3.3. PECUARIA

#### 3.3.1. Número Animal tur Posto Administrativos, iha Município de Cova lima Baseia ba Censo Agrícolas 2022

Posto Administrativos	Buffalo (Karau Timor)	Cow (Karau Vaka)	Dairy Cow (Karau Vaka Su-suben)	Horse (Kuda)	Goat (Bibi Timor)	Sheep (Bibi Malae)	Dairy Sheep (Bibi Su-suben)	Pig (Fahi)	Rabbit (Coelho)	Chicken (Manu Lokal)	Broiler (Manu Rasa Naan)	Layer (Manu Rasa Tolun)	Duck (Manu Rade)
Fatulic	10	3,313	3	30	123	0	0	1,544	0	5,556	0	0	18
Fatumean	149	4,280	0	100	479	6	0	2,594	0	5,519	0	0	2
Fohorem	62	4,999	0	55	232	0	0	4,253	0	7,513	4	0	0
Mauccatar	30	5,335	0	48	757	4	0	7,363	0	13,348	0	0	18
Suai	773	10,814	7	71	1,205	101	0	14,502	0	25,583	3	13	32
Tilomar	163	6,204	0	31	856	4	0	7,072	0	13,991	8	0	15
Zumalai	1,744	5,499	0	153	1,610	78	0	9,844	0	15,357	0	0	6
<b>Total Cova lima</b>	<b>2,931</b>	<b>40,444</b>	<b>10</b>	<b>488</b>	<b>5,262</b>	<b>193</b>	<b>0</b>	<b>47,172</b>	<b>0</b>	<b>86,867</b>	<b>15</b>	<b>13</b>	<b>91</b>

**Fonte:** Instituto Nacional de Estatística, I.P.  
- *Timór-Leste Censo Agrícolas 2019*

### 3.4. PESCAS

#### 3.4.1. Total Grupo Pescadores no Pescadores individuo, iha Município de Covalima, 2020 até 2022

Posto Administrativos	2022		2021		2020	
	Total Grupo Pescadores	Total Pescadores	Total Grupo Pescadores	Total Pescadores	Total Grupo Pescadores	Total Pescadores
Suai	x	x	8	287	87	375
Tilomar	x	x	4	127	16	73
Maucatar	x	x	1	62	0	0
Zumalai	x	x	2	107	17	80
<b>Tota l</b>	<b>x</b>	<b>x</b>	<b>15</b>	<b>583</b>	<b>120</b>	<b>528</b>

Fonte: Agricultura e Pescas Município de Covalima

#### 3.4.2. Facilidade Beiro /Ro Kaer Ikan Período 2016 até 2022

Posto Administrativos	Tipos Beiro/ Ro'o	Total (Unit)						
		2022	2021	2020	2019	2018	2017	2016
Suai	Beiro Naton	x	0	103	120	129	124	128
	Beiro Jongson	x	2	2	2	4	6	1
	Beiro Ketinting	x	52	40	42	8	11	22
	<b>Sub Total</b>	<b>x</b>	<b>54</b>	<b>145</b>	<b>164</b>	<b>141</b>	<b>141</b>	<b>151</b>
Tilomar	Beiro Naton	x	0	21	3	31	34	42
	Beiro Jongson	x	1	1	1	1	1	0
	Beiro Ketinting	x	10	1	11	1	2	4
	<b>Sub Total</b>	<b>x</b>	<b>11</b>	<b>23</b>	<b>15</b>	<b>33</b>	<b>37</b>	<b>46</b>
Zumalai	Beiro Naton	x	0	19	17	17	17	15
	Beiro Jongson	x	0	0	1	2	1	0
	Beiro Ketinting	x	0	0	0	0	0	0
	<b>Sub Total</b>	<b>x</b>	<b>0</b>	<b>19</b>	<b>18</b>	<b>0</b>	<b>18</b>	<b>15</b>
<b>Grand Total</b>		<b>x</b>	<b>65</b>	<b>187</b>	<b>197</b>	<b>193</b>	<b>196</b>	<b>212</b>

Fonte: Agricultura e Pescas Município de Covalima

Nota : X= dados la iha

### 3.5. FLORESTA

#### 3.5.1. Área Florestal Iha Município de Covalima Por Funcionamento, 2017 até 2022

Tipo Florestal	Luan ( Ha)					
	2022	2021	2020	2019	2018	2017
Passeio na Selva/ Hutan Wisata	0	0	0	0	0	0
Floresta Protegida/ Hutan Lindung	6,500	6,500	5,621	8,590	8,590	8,590
Floresta de Producao Limitada/ Hutan Produksi Terbatas	950	950	0	5,000	5,000	5,000
Floresta de Producao/ Hutan Produksi	0	0	0	2,000	2,000	2,000
Floresta de Producao que pode ser konvertida/ Hutan Produksi yang dapat dikonfersikan	0	0	0	0	0	0
Terra Critica/Lahan kritis	0	0	0	5	7	7
<b>Total</b>	<b>7,450</b>	<b>7,450</b>	<b>5,621</b>	<b>15,595</b>	<b>15,597</b>	<b>15,597</b>

**Fonte:** *Agricultura e Pescas Município de Covalima*

### 3.5.2. Produção Ai Industrias por Tipo Iha Município de Covalima, 2021 e 2022

Tipo Ai Industrias	2022		2021	
	Luan (Ha)	Produção (M <sup>3</sup> )	Luan (Ha)	Produção (M <sup>3</sup> )
Ai Cameli	61	x	61	x
Ai Teca	3,590	x	3,590	x
Ai Kahur malu: Gamelina, Roti Mutin, Kakeu, Ai We'e, Kafira no seluk tan	0	0	0	0
<b>Total</b>	<b>3,651</b>	<b>x</b>	<b>3,651</b>	<b>x</b>

Fonte: Agricultura e Pescas Município de Covalima

### 3.5.3. Areal Plantação Café Por Posto Administrativos e por Ano Iha Município de Covalima 2022

Posto Administrativos	Area Plantação Café (Ha)					
	2022	2021	2020	2019	2018	2017
Fatululic	15	4,5	0	18	18	20
Fatumea	10	4,5	0	8	8	15
Fohorem	25	5	0	20	20	40
Maucatar	27	5	0	25	25	50
Suai	5	5	0	4	4	10
Tilomar	5	4,5	0	3	3	5
Zumalai	12	4,5	0	6	6	10
<b>Total</b>	<b>99</b>	<b>32</b>	<b>0</b>	<b>84</b>	<b>84</b>	<b>150</b>

Fonte: Agricultura e Pescas Município de Covalima

### 3.5.4. Areal Coilhetas no Produção **Café** Por Posto Administrativos Iha Município de Covalima, 2022

Posto Administrativos	Area Coilhetas (Ha)	Produção (ton)	Produtividade (Ton/Ha/Kg)
Fatululic	415	4.5	300
Fatumea	10	4.5	300
Fohorem	25	4.5	300
Maucatar	27	4.5	300
Suai	5	4.5	300
Tilomar	5	4.5	300
Zumalai	12	4.5	300
<b>Total</b>	<b>499</b>	<b>31.5</b>	<b>2,100</b>

**Fonte:** *Agricultura e Pescas Município de Covalima*

### 3.5.5. Areal Plantação **Kami'i** por Posto Administrativos Iha Município de Covalima, 2022

Posto Administrativos	Area (Ha)	Area Coilhetas (Ha)	Produção (Ton)
Fatululic	15	10	4.5
Fatumea	9	9	4.5
Fohorem	25	15	4.5
Maucatar	27	17	4.5
Suai	5	2	4.5
Tilomar	5	1	4.5
Zumalai	12	4	4.5
<b>Total</b>	<b>98</b>	<b>58</b>	<b>31.5</b>

**Fonte:** *Agricultura e Pescas Município de Covalima*

## 3.6. ENERGIA

### 3.6.1. Produção e consume Energia Electricidade (Kwh) por Posto Administrativos em Município de Covalima, 2022

Descrição / Discription	2022									Total
	Fatulic	Fatumea	Fohorem	Maucaatar	Suai	Tilomar	Zumalai			
<b>Produção (Kwh)</b>	x	x	x	x	x	x	x	x	x	x
<b>Consumo (Kwh)</b>	296	387	306	356	5,756	1,686	2,629			14,416
Domestica	274	357	281	332	5,577	1,615	2,581			11,017
Comercial	0	3	2	3	59	3	8			78
Governo	20	25	14	13	82	43	29			226
Industria	0	0	0	0	0	0	0			0
Outros	2	2	9	8	38	25	11			95

Fonte: EDTL Município de Covalima

### 3.6.2. Produção e consume Energia Electricidade (Kwh) por Ano iha posto Administrativos **Fatululic**

Descrição/ Discription	Ano						
	2022	2021	2020	2019	2018	2017	2016
<b>Produção (Kwh)</b>	x	x	x	x	x	x	x
<b>Consumo (Kwh)</b>	296	170	170	242	250	255	266
Domestica	274	0	0	239	242	239	251
Comercial	0	16	16	0	0	0	0
Governo	20	0	0	3	8	16	14
Industria	0	0	0	0	0	0	0
Outros	2	186	186	0	0	0	1

Fonte: *EDTL Município de Covalima*

### 3.6.3. Produção e Consume Energia Electricidade (Kwh) por Ano iha Posto Administrativos **Fatumea**

Descrição /Discription	Ano						
	2022	2021	2020	2019	2018	2017	2016
<b>Produção (Kwh)</b>	x	x	x	x	x	x	x
<b>Consumo (Kwh)</b>	387	195	195	283	303	312	303
Domestica	357	3	3	259	294	303	277
Comercial	3	4	4	0	2	0	1
Governo	25	0	0	21	7	9	22
Industria	0	0	0	0	0	0	0
Outros	2	302	302	3	0	0	3

Fonte: *EDTL Município de Covalima*

### 3.6.4. Produção e consume Energia Electricidade (Kwh) por Ano iha Posto Administrativos **Fohorem**

Descrição /Discription	Ano						
	2022	2021	2020	2019	2018	2017	2016
<b>Produção (Kwh)</b>	x	x	x	x	x	x	x
<b>Consumo (Kwh)</b>	<b>306</b>	<b>162</b>	<b>162</b>	<b>295</b>	<b>325</b>	<b>316</b>	<b>364</b>
Domestica	281	2	2	271	309	308	350
Comercial	2	15	15	2	5	2	2
Governo	14	0	0	15	6	6	11
Industria	0	9	9	0	0	0	0
Outros	9	188	188	7	5	0	1

Fonte: *EDTL Município de Covalima*

### 3.6.5. Produção e consume Energia Electricidade (Kwh) por Ano iha Posto Administrativos **Maucatar**

Descrição /Discription	Ano						
	2022	2021	2020	2019	2018	2017	2016
<b>Produção (Kwh)</b>	x	x	x	x	x	x	x
<b>Consumo (Kwh)</b>	<b>356</b>	<b>469</b>	<b>469</b>	<b>934</b>	<b>962</b>	<b>815</b>	<b>820</b>
Domestica	332	0	0	910	939	800	800
Comercial	3	10	10	6	12	2	2
Governo	13	0	0	14	6	13	13
Industria	0	3	3	1	0	0	0
Outros	8	482	482	3	5	0	5

Fonte: *EDTL Município de Covalima*

### 3.6.6. Produção e consume Energia Electricidade (Kwh) por Ano iha Posto Administrativos Suai

Descrição /Discription	Ano						
	2022	2021	2020	2019	2018	2017	2016
<b>Produção (Kwh)</b>	x	x	x	x	x	x	x
<b>Consumo (Kwh)</b>	<b>5,756</b>	<b>1,860</b>	<b>1,860</b>	<b>2,399</b>	<b>3,891</b>	<b>4,640</b>	<b>5,922</b>
Domestica	5,577	119	119	2,246	3,737	4,560	5,625
Comercial	59	37	37	100	76	12	200
Governo	82	0	0	41	68	68	68
Industria	0	11	11	0	3	0	13
Outros	38	2,027	2,027	12	7	0	16

Fonte: *EDTL Município de Covalima*

### 3.6.7. Produção e Consume Energia Electricidade (Kwh) por Ano iha Posto Administrativos Tilomar

Descrição /Discription	Ano						
	2022	2021	2020	2019	2018	2017	2016
<b>Produção (Kwh)</b>	x		x	x	x	x	x
<b>Consumo (Kwh)</b>	<b>1,686</b>	<b>1,917</b>	<b>1,917</b>	<b>1,790</b>	<b>2,116</b>	<b>1,403</b>	<b>1,573</b>
Domestica	1,615	5	5	1,758	2,091	1,397	1,512
Comercial	3	17	17	2	4	2	7
Governo	43	5	5	19	17	4	33
Industria	0	5	5	0	2	0	0
Outros	25	1,949	1,949	11	2	0	21

Fonte: *EDTL Município de Covalima*

### 3.6.8. Produção e consume Energia Electricidade (Kwh) por Ano iha Posto Administrativos Zumalai

Descrição /Discription	Ano						
	2022	2021	2020	2019	2018	2017	2016
<b>Produção (Kwh)</b>	x	x	x	x	x	x	x
<b>Consumo (Kwh)</b>	<b>2,629</b>	<b>1,116</b>	<b>1,116</b>	<b>1,643</b>	<b>2,012</b>	<b>2,932</b>	<b>3,371</b>
Domestica	2,581	45	45	1,561	1,964	2,903	3,520
Comercial	8	34	34	38	27	4	12
Governo	29	0	0	32	18	25	27
Industria	0	9	9	0	3	0	0
Outros	11	1,204	1,204	12	0	0	12

Fonte: EDTL Município de Covalima

## 3.7. ÁGUA POTÁVEL

### 3.7.1. População Urbano e População Rural o acesso à água Potável, 2022

Posto Administrativos	Total Uma Kain	Consumedores/ Número Uma Kain	
		Urbano	Rural
Fatululic	730	70	660
Fatumea	991	595	396
Fohorem	1,291	1,291	0
Maucatar	2,635	2,083	552
Suai	5,415	4,754	661
Tilomar	2,205	1,811	394
Zumalai	3,750	3,133	617
<b>Total</b>	<b>16,997</b>	<b>13,737</b>	<b>3,280</b>

**Fonte:** Direção Nacional Água e Saneamento Município de Covalima

### 3.7.2. Número Consumedores no Volume á Água Potável, 2021 e 2022

Descrição	2022		2021	
	Total Consumedores	Volume (M³)	Total Consumedores	Volume (M³)
Uma Hela Fatin/Uma Kain Privadu	x	x	1,104	x
Hotel/Objetu Turismo	x	x	3	x
Corpo Sosial/Hospital	x	x	2	x
Fatin Relijioza	x	x	2	x
Instalasoens Publikas	x	x	14	x
Kompania/Loja/Industria	x	x	20	x
Instituisaun Governu	x	x	10	x
Sel-Seluk tan	x	x	0	x
Enkolimentu/Perdeu (Lakon)	x	x	0	x
<b>Total</b>	<b>x</b>	<b>x</b>	<b>1,155</b>	<b>0492.586 M</b>

**Fonte:** Direção Nacional Água e Saneamento Município de Covalima

### 3.8. TRANSPORTES

#### 3.8.1. Número Veículos Registrada por Tipos e Posto Administrativos em Município de Covalima, 2022

Posto Administrativos	Tipo de veículo						
	PICK-Up	Microlete	Angguna	Bus	Camição	Truck	Motorizada
Fatululic	1	0	0	0	0	0	14
Fatumea	0	0	1	0	0	0	5
Fohorem	3	0	5	0	0	0	16
Maucatar	0	0	1	0	2	0	36
Suai	28	2	3	1	2	0	152
Tilomar	3	0	2	0	0	0	28
Zumalai	5	0	0	0	2	0	46
<b>Total</b>	<b>40</b>	<b>2</b>	<b>12</b>	<b>1</b>	<b>6</b>	<b>0</b>	<b>297</b>

Fonte: DNTT Município de Covalima

#### 3.8.2. Número Veículos Registrada por Tipos e por Ano em Município de Covalima, 2016 até 2022

Ano	Tipo de veículo						
	PICK-Up	Microlete	Angguna	Bus	Camição	Truck	Motorizada
2022	40	2	12	1	6	0	297
2021	24	1	3	1	6	0	282
2020	23	5	15	0	0	17	343
2019	32	0	1	0	0	10	292
2018	26	2	2	0	0	15	254
2017	12	0	0	0	0	14	347
2016	96	34	10	0	0	244	2,796

Fonte: DNTT Município de Covalima

### 3.8.3. Número Veículos baseia ba Inspeção e por Tipos e Posto Administrativos em Município de Covalima, 2022

Posto Administrativos	Tipo de veículo					
	PICK-Up	Microlete	Angguna	Bus	Truck	Motorizada
Fatululic	2	0	3	0	5	54
Fatumea	7	1	11	0	10	68
Fohorem	5	5	34	0	8	113
Maucatar	24	0	5	0	61	462
Suai	183	16	33	11	264	1,700
Tilomar	15	15	18	0	36	294
Zumalai	20	5	7	0	40	431
<b>Total</b>	<b>256</b>	<b>42</b>	<b>111</b>	<b>11</b>	<b>424</b>	<b>3,122</b>

Fonte: DNTT Município de Covalima

### 3.8.4. Número Veículos baseia ba Inspeção e por Tipos e Posto Administrativos em Município de Covalima, 2017 até 2022

Ano	Tipo de veículo					
	PICK-Up	Microlete	Angguna	Bus	Camião	Motorizada
2022	256	42	111	11	424	3,122
2021	200	43	106	2	456	2,949
2020	195	36	71	0	377	2,673
2019	145	39	51	0	323	2,239
2018	86	40	37	1	286	1,946
2017	77	32	20	0	287	1,849

Fonte: DNTT Município de Covalima

### 3.9. HOTELARIA

#### 3.9.1. Estabelecimento Hotelaria iha Município de Covalima, 2022

Posto Administrativo	Estatutu				Números de Quartos	Número de Camas/Number Of Beds		
	Hotel Apartamento	Hotel	Motel	Pausada		V.I.P	Individuais/ Single beds	Cama Casal/ Double Beds
Fatullic	0	0	0	0	0	0	0	0
Fatumea	0	0	0	0	0	0	0	0
Fohorem	0	0	0	0	0	0	0	0
Maucatar	0	0	0	0	0	0	0	0
Suai	0	8	0	0	139	15	77	47
Tilomar	0	0	0	0	0	0	0	0
Zumalai	0	0	0	0	0	0	0	0
<b>Total</b>	<b>0</b>	<b>8</b>	<b>0</b>	<b>0</b>	<b>139</b>	<b>15</b>	<b>77</b>	<b>47</b>

**Fonte:** *Servico Estatística Município de Covalima, 2019*



INSTITUTO NACIONAL DE ESTATÍSTICA  
TIMOR-LESTE, L.P.

**Instituto Nacional de Estatística**  
**Direcção de Estatística Regionais e**  
**Municipais**  
**Serviço de Estatística Municipal de Covalima**  
**Rua: Tabacolot, Debos, Suai**  
**Timór-Leste**  
**<https://inetl-ip.gov.tl>**  
**Telf. (670) 77347500**

**<https://inetl-ip.gov.tl>**

